

# Een leerzame slagzet

door Wim van Dongen

In mijn bezit is een exemplaar van Het Damspel uit maart 1913. Het betreft hier het 12e nummer van de 4e jaargang van het KNDB-bondsorgaan dat anno 2010 reeds met de 102e jaargang bezig is. Al bladerend in dat nummer viel mij de volgende stand op.

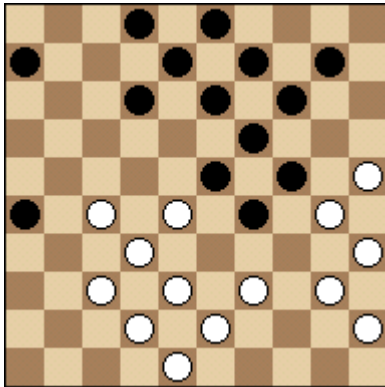

Het bijschrift luidde: Een leerzame slagzet uitgevoerd door Herman Hoogland Jr. in zijn simultaanseance in Edam.

Oplossing: 1.40-34 29x40 2.35x44 24x35 3.27-21 26x17 4.28-22 17x28 5.25-20 14x25 6.44-40 35x33 7.38x7 2x11 8.32x5

Mij viel direct de overeenkomst op met de combinatie die Ruud Palmer op 19-09-2009 uitvoerde in de wedstrijd CTD Arnhem – DVSB. Hieronder de desbetreffende positie.

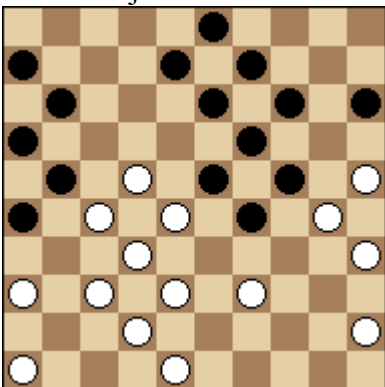

Ruuds tegenstander (Henk Vogelenzang de Jong met wit) had als laatste zet 31.44-39 gespeeld waarna Ruud de partij besliste met **31...11-17 32.22x11 16x7 33.27x16 7-11 34.16x7 8-12 35.7x18 13x44.**

De combinatie is zeer verrassend en dat komt volgens mij door de manier (een soort van hielslag achteruit) waarop de opstelling aan de rechtervleugel wordt gebruikt. Het leek mij wel aardig om eens na te gaan via de database van TurboDabase of deze combinatie vaker is voorgekomen. Het programma biedt de mogelijkheid om te zoeken op patroon. Je moet dan opgeven welke stand voor het uitvoeren van de combinatie onontbeerlijk zijn; met andere woorden, je moet de stand waarin de combinatie mogelijk is tot zijn essentie terugbrengen. Ik kwam tot de volgende stand.

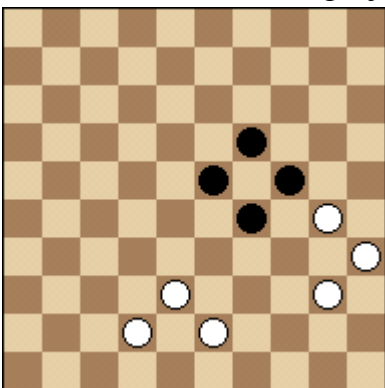

Het resultaat van het zoeken op dit patroon leverde meer dan 1200 hits op. Dat waren er veel te veel van het goede. Dus liet ik uit dit aantal de partijen halen met de kenmerkende slag 35x44 (16x7). Nu bleven nog iets meer dan 200 partijen over die het bovenvermelde patroon hadden, alsmede de gevraagde slag. Dit behoeft echter niet te betekenen dat in al die partijen ook de gezochte combinatie is voorgekomen. Je kunt namelijk wel aangeven waar schijven moeten staan maar niet waar geen schijven moeten staan. Daarom heb ik deze partijen bekeken en het bleek dat in 56 partijen in de database de slag inderdaad is voorgekomen. Hieronder geef ik een aantal van die partijen weer.

De partijen kun je grofweg onderverdelen in twee categorieën:

1 partijen waarin na de slagenwisseling met 40-34 (29x40) 35x44 (24x35) de schijf op 35 wordt gebruikt voor de combinatie en

2 partijen waarin na de hierboven genoemde slagenwisseling er een actie volgt aan de andere zijde van het bord.

Hieronder een bloemlezing uit de eerste categorie.

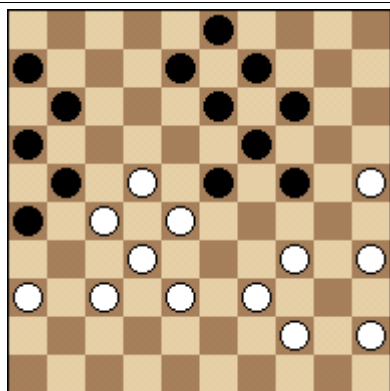

**Overman, H. - Soumaoro, S.**  
Suikertoernooi, 18-12-1976  
**35...11-17 35.22x11 16x7 36.27x16 7-11 37.16x7 23-29**  
**38.34x23 8-12 39.7x18 13x31**

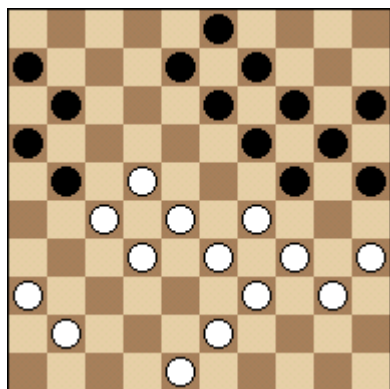

**Kiewitt, D. - Terpstra, J.**  
NLD-chC sfb, 01-01-1983  
**32...11-17 32.22x11 16x7 33.27x16 7-11 34.16x7 8-12 35.7x18**  
**13x22 36.28x17 19-23 37.29x18 24-30 38.35x24 20x49**

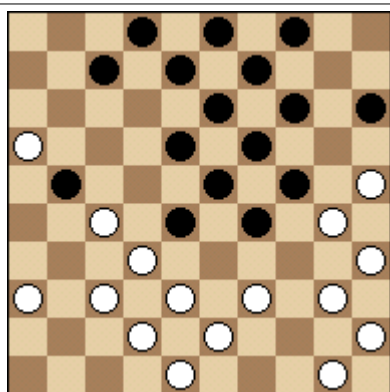

**Talsma, T. - Wal, van der, R.**  
FRI-ch sf, 18-04-1987  
24.40-34 29x40 25.35x44 24x35 26.44-40 35x33 27.38x29  
23x34 28.32x1 21x41 29.36x47

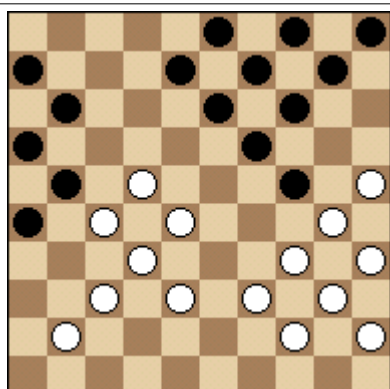

**Willemsen, J. - Hoenink, J.**  
GEL-ch 2div, 23-01-1988  
11-17 27.22x11 16x7 28.27x16 7-11 29.16x7 8-12 30.7x18  
13x31

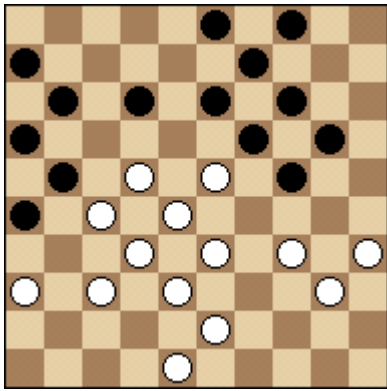

**Gaye,A. - Kane,H.**

Diouf mem, 27-09-1991

**30...24-29 31.33x15 11-17 32.22x11 16x7 33.27x16 7-11**

**34.16x18 13x31 35.36x27 19x37**

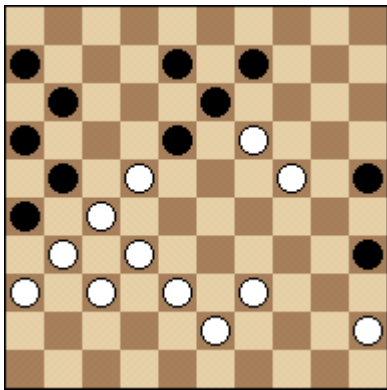

**Es,van,T. - Broekzitter,R.**

Alblasserdam-ch, 29-04-1994

**38...18-23 39.19x28 11-17 40.22x11 16x7 41.27x16 7-11**

**42.16x7 8-12 43.7x18 13x44**

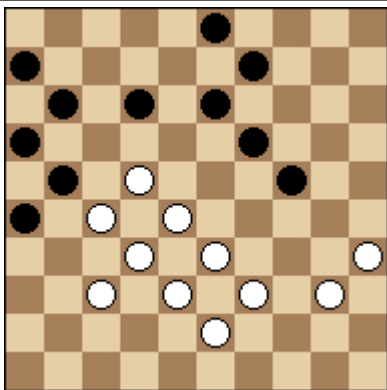

**Jurcka,D. - Bloemendal,J.**

GEL-chT, 03-02-1998

**39.45-40 24-29 40.33x24 19x30 41.35x24 11-17 42.22x11 16x7**

**43.27x16 7-11 44.16x18 13x35**

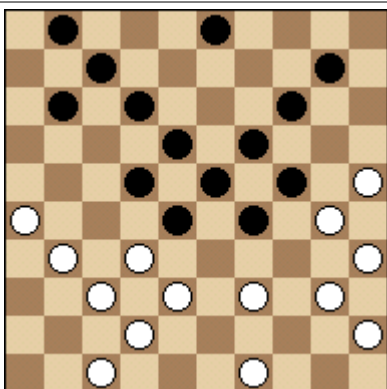

**Cousijnsen,R. - Hendriks,M.**

NLD-ch open Nijmegen, 22-07-1997

**33.40-34 29x40 34.35x44 24x35 35.25-20 14x25 36.44-40**

**35x33 37.38x29 23x34 38.32x5**

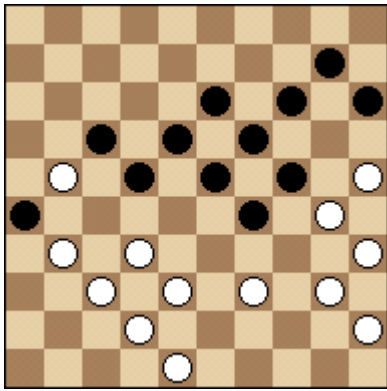

**Wielen, van de, A. - Wel, van, A.**

NLD-chT 1a, 25-09-1999

Wit heeft als laatste zet 40.27-21 gespeeld. Nu is 40...22-27 verplicht. Zwart speelt echter 40...22-28 41.21x12 18x7 waarna 42.40-34 29x40 43.35x44 24x35 enz. volgt.

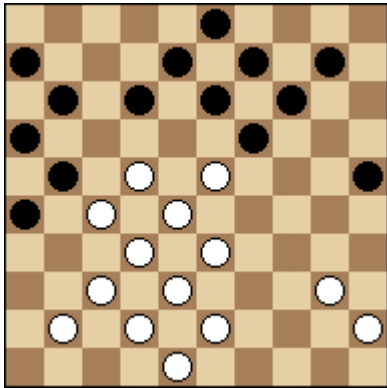

**Sawina, N. - Baltazji, O.**

WchW, 27-08-1999

29...11-17 30.22x11 16x7 31.27x16 26-31 32.37x26 7-11  
33.16x18 13x22 34.28x17 19x46

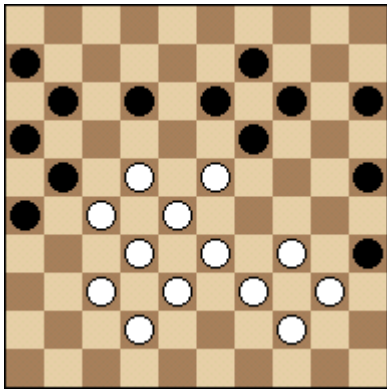

**Kristek, I. - Stanek, Mir.**

CZE-ch, 25-02-2000

37...11-17 38.22x11 16x7 39.27x16 26-31 40.37x26 7-11  
41.16x18 13x22 42.28x17 19x48

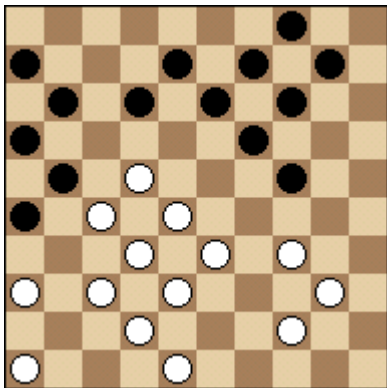

**Schalley, R. - Ndjofang, J.**

Wch, 03-03-2001

28...24-29 29.34x23 (verplicht!) 11-17 30.22x11 16x7 31.27x16  
7-11 32.16x18 13x22 33.28x17 19x50

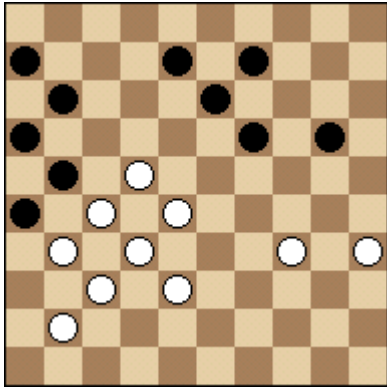

**Romano, O. - Britt, E.**  
CUR-ch, 26-08-2003  
11-17 40.22x11 16x7 41.27x16 7-11 42.16x7 8-12 43.7x18  
13x42 44.37x48 26x46

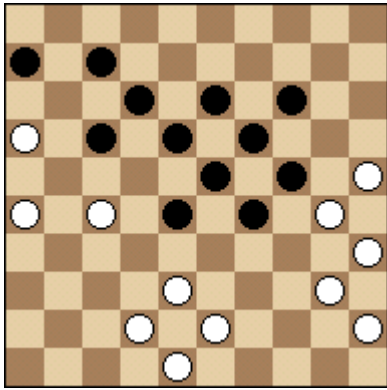

**Jankovskaja, N. - Doumesh, V.**  
EU-chW, 09-09-2006  
39.27-22 18x27 40.40-34 29x40 41.35x44 24x35 42.44-40  
35x44 43.43-39 44x33 44.38x20

Ook de problemisten hebben zich over dit motief gebogen. Uit de mij ter beschikking staande verzameling de volgende standen.

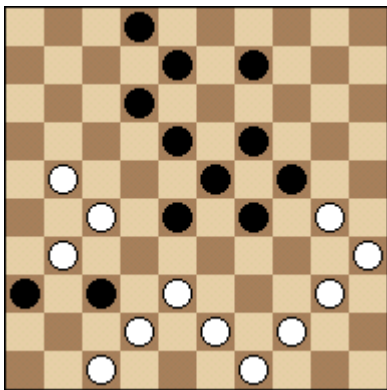

**Jeu, de, A. G.**  
De Leidse Courant, 19-09-1951  
1.44-39 37x17 2.27-22 18x27 3.40-34 29x40 4.35x44 24x35  
5.44-40 35x33 6.38x7 2x11 7.47-41 36x38 8.43x32

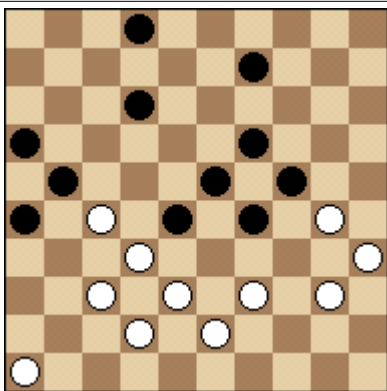

**Vuurboom, D.**  
Utrechts Kathol. Dagblad, 11-03-1954  
1.40-34 29x40 2.35x44 24x35 3.44-40 35x33 4.38x7 2x11  
5.32x3 21x41 6.46x37

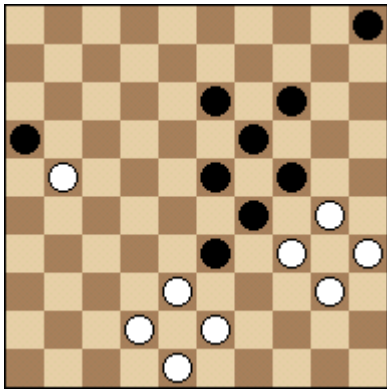

**Dijk,van,M.**

Het Damspel, mei 1961

1.43-39 33x44 2.40x49 16x27 3.49-43 29x40 4.35x44 24x35

5.44-40 35x44 6.43-39 44x33 7.38x20

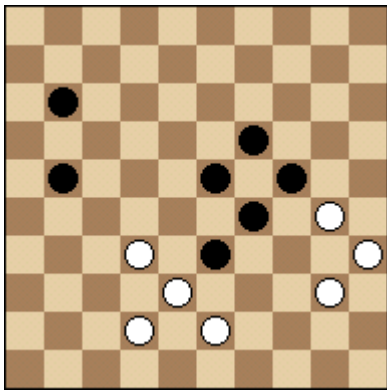

**Dalman,L.**

Du Haut, 1978

1.32-28 33x22 2.40-34 29x40 3.35x44 24x35 4.44-40 35x44

5.43-39 44x33 6.38x

Vervolgens een aantal partijen uit de tweede categorie.

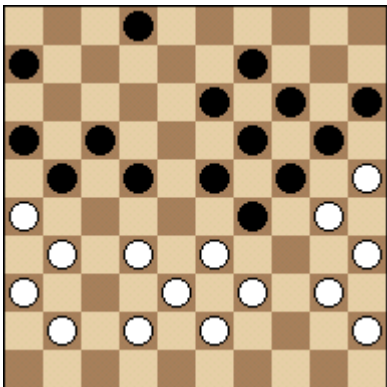

**Stanowski,M. - Sjmoelian,T.**

URS-ch, 00-09-1954

30.40-34 29x40 31.35x44 24x35 32.32-27 21x32 33.38x29

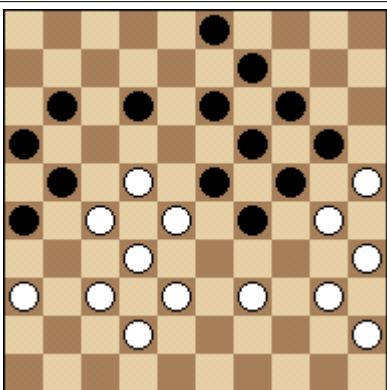

**Voroeshjilo,V. - Boelat,V.**

WRUS-chU, 00-00-1978

38...11-17 39.22x11 16x7 40.27x16 29-34 41.40x18 13x44

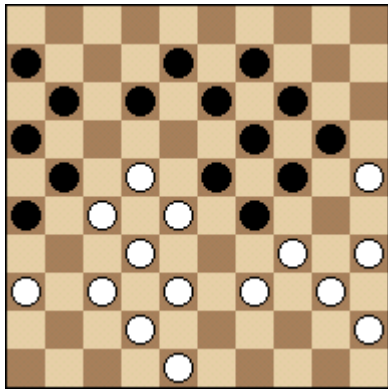

**Beek, van, W. - Keita, B.**

Bamako, 13-01-1980

**33...11-17 34.22x11 16x7 35.27x16 29-33 36.38x18 13x44  
37.40x49**

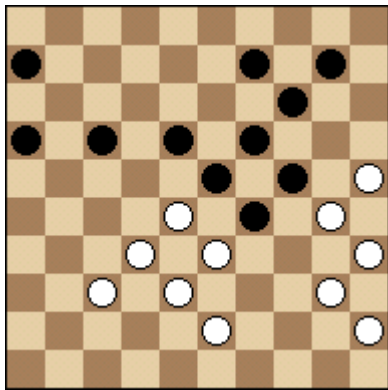

**Tielrooy, T. - Belien, P.**

Kennemer Top Tien, 20-01-1981

**38.40-34 29x40 39.35x44 24x35 40.33-29 23x34 41.28-22 17x28  
42.32x12**

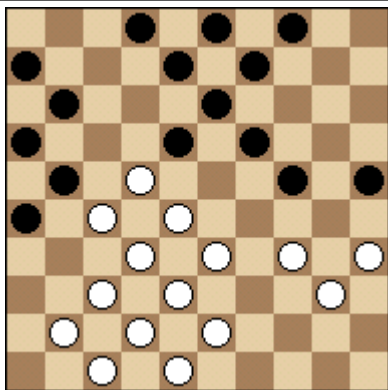

**Pippel, C. - Dibman, A.**

URS-IJmuiden, 00-06-1982

**24...11-17 25.22x11 16x7** en wit gaf op zonder het vervolg 18-22  
en 24-30 af te wachten.

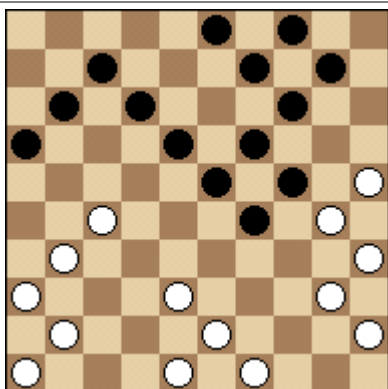

**Liiva, P. - Tsjitaikina, E.**

URS-chW, 20-05-1984

**24.40-34 29x40 25.35x44 24x35 26.27-21 16x27 27.31x24**

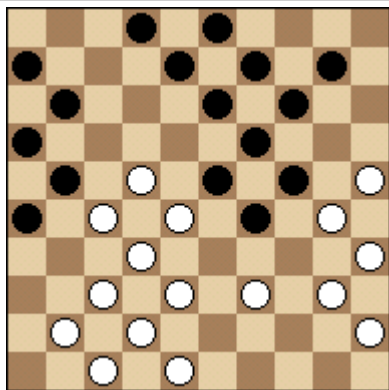

**Bosker,G. - Rijkaart,C.**  
NLD-chT, 26-10-1985  
**27...11-17 28.22x11 16x7 29.27x16 29-34 30.40x20 19-24**  
**31.20x18 13x44**

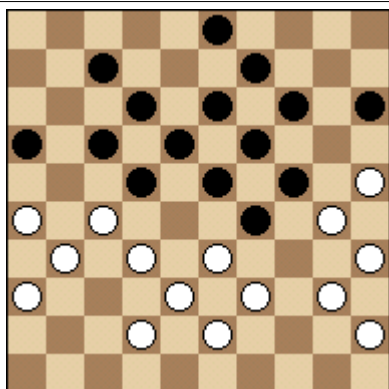

**Eijk,van,R. - Westerloo,van,H.**  
VAD paas, 04-04-1988  
**30.40-34 29x40 31.35x44 24x35 32.33-29 23x34 33.39x30**  
**35x24 34.32-28 22x33 35.38x20 15x24 36.27-21 16x27 37.31x2**

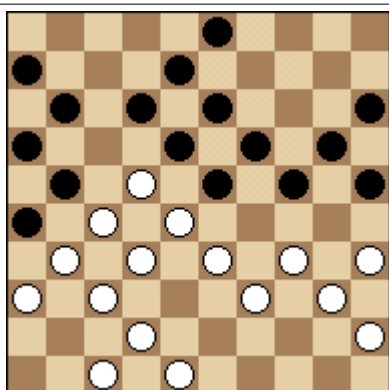

**Ociepa,B. - Adlite,L.**  
WchG B, 26-12-1989  
**27...11-17 28.22x11 16x7 29.27x16 24-30 30.35x24 20x27**  
**31.31x22 23x41**

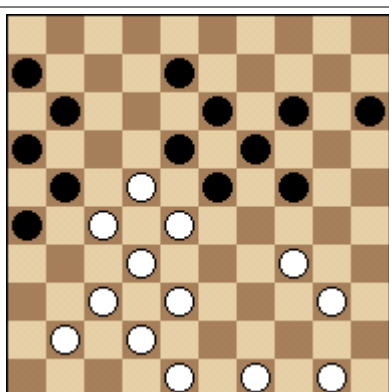

**Ingen,van,J. - Zaslavsky,A.**  
Nijmegen, 28-07-1990  
**36...11-17 37.22x11 16x7 38.27x16 18-22 39.28x17 26-31**  
**40.37x26 23-29 41.34x23 19x46**



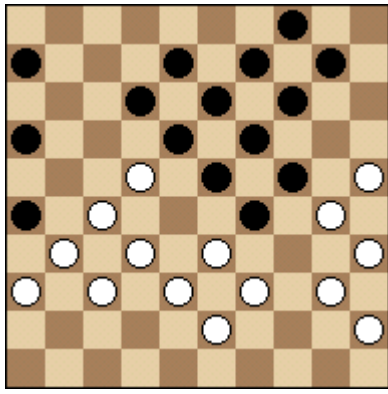

**Bron, A. - Lemstra, J.**

NLD-Cup, 09-05-1992

**32.40-34 29x40 33.35x44 24x35 34.25-20 14x25 35.33-29 23x34  
36.39x30 35x24 37.27-21 26x28 38.32x5**

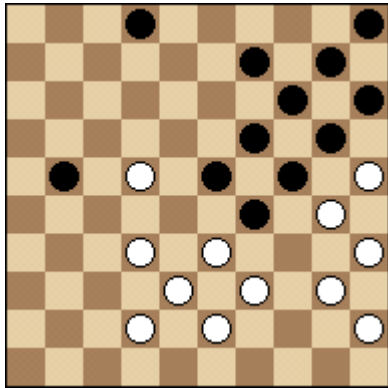

**Gooijer, L. - Tiel, van, V.**

NLD-chA sfb, 20-04-1992

**37.40-34 29x40 38.35x44 24x35 39.32-28 23x32 40.38x16**

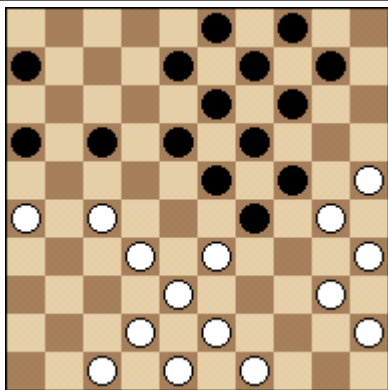

**Beerepoot, G. - Veenstra, R.**

NLD-chT 1b, 16-10-1993

**24.40-34 29x40 25.35x44 24x35 26.33-29 23x34 27.25-20 14x25  
28.27-21 16x27 29.32x5**

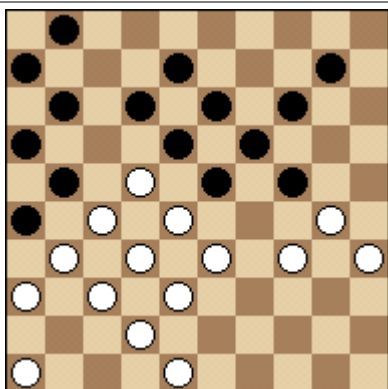

**Ottink, A. - Sjatsov, P.**

NLD-chT, 25-11-1995

**28...11-17 29.22x11 16x7 30.27x16 18-22 31.28x17 12x21  
32.16x27 23-29 33.34x23 19x39 34.30x19 14x23**

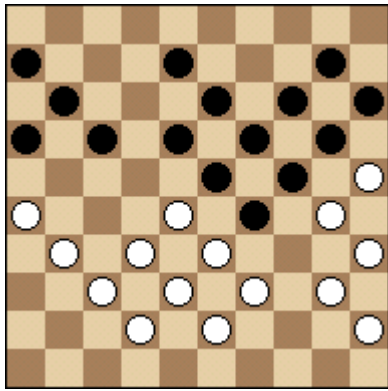

**Ambags, J. - Broekzitter, R.**

Alblasserdam-ch, 06-09-1996

**30.40-34 29x40 31.35x44 24x35 32.26-21 16x36 33.37-31 36x27  
34.32x3 23x32 35.38x27**

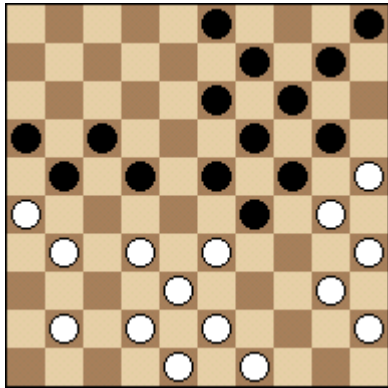

**Werrebrouck, M. - Alias, R.**

Brunssum, 09-08-1997

**27.40-34 29x40 28.35x44 24x35 29.32-27 21x32 30.38x29**

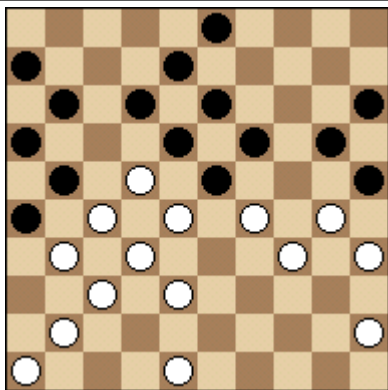

**Tilborg, van, A. - Verhagen, G.**

Nijmegen, 27-07-1999

**29...11-17 30.22x11 16x7 31.27x16 19-24 32.28x19 24x42**

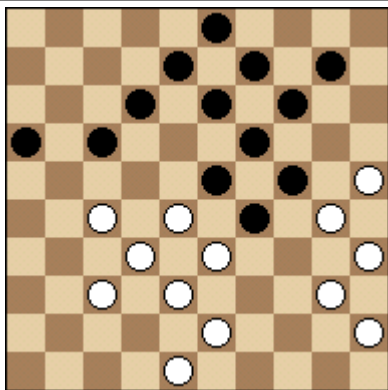

**Stec, M. - Kristek, I.**

Panorama - PCBest Cup, 09-12-1999

**31.40-34 29x40 32.35x44 24x35 33.33-29 23x34 34.25-20 14x25  
35.28-22 17x28 36.32x5**

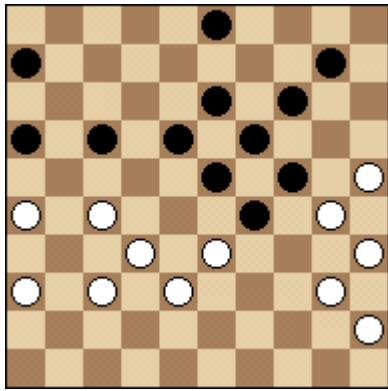

**Baya, L. - Bruijn, de, D.**

Brunssum, 09-08-2005

**39.40-34 29x40 40.35x44 24x35** en zwart gaf het op!

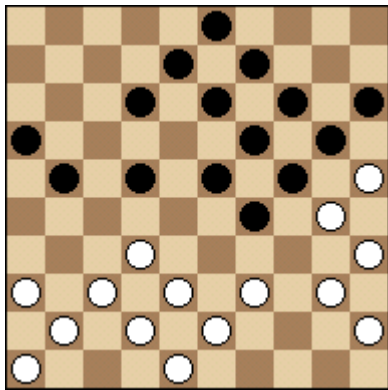

**Preuter, J. - Visscher, A.**

NLD-chT 2b, 11-11-2006

**25.40-34 29x40 26.35x44 24x35 27.32-28 22x33 28.38x7**

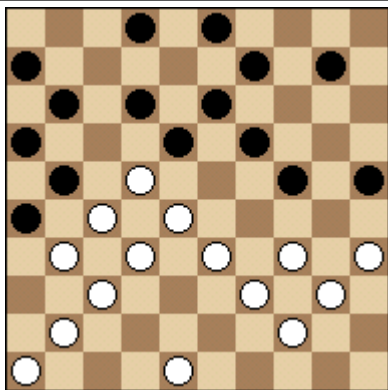

**Emerenciana, L. - Kuijvenhoven, N.**

NLD-chT hoofdklasse a, 28-10-2006

Ook 'onze' Leo moest er een keer aan geloven: **26...11-17**

**27.22x11 16x7 28.27x16 24-29 29.34x5 13-19 30.5x23 18x4**

Tot zover mijn naspeuringen betreffende het motief. Het verhaal heeft nog een klein staartje wat mij betreft. Strikt genomen is het motief van de winst van Rommy Moerlie op Henk Ruesink dezelfde. Alleen gespiegeld en daar door aan de andere zijde van het bord!

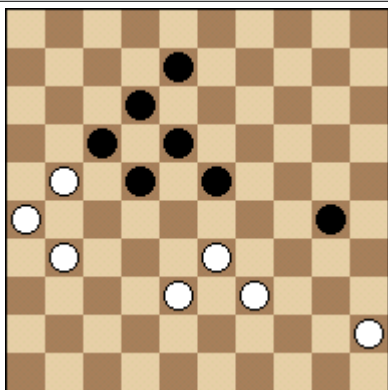

**Moerlie, R. - Ruesink, H.**

CTD P1 - DUO P1, 18-12-2009

**50.31-27 22x31 51.26x37 17x26 52.37-31 26x37 53.38-32 37x28**

**54.33x2**

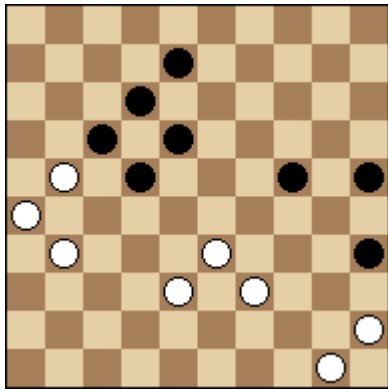

Ook met dit motief heeft een problemist zich bezig gehouden:

**Elzen, van den, A.**

De Problemist, 00-08-1999

**1.31-27 22x31 2.26x37 17x26 3.37-31 26x37 4.38-32 37x28**

**5.33x2**