



# Damclub CTD Arnhem

Nieuwsbrief 2016 nr. 3

Jaargang 2016

25 januari 2016

Samenstelling:

Wim van Dongen

Website:

[www.damclubctd.nl](http://www.damclubctd.nl)

## AGENDA

Zaterdag 30 januari:	Witte van Moort - CTD Arnhem 1 (in Westerhaar)
Zaterdag 30 januari:	Heijmans Excelsior 2 - CTD Arnhem 2 (in Rosmalen)
Donderdag 4 februari:	DZW Warnsveld - CTD P1 (in Warnsveld)
Vrijdag 5 februari:	Groesbeek - CTD P2 (in Groesbeek)



## BONDSCOMPETITIE 2015/2016

### Gelderse hoofdklasse

Arnhem, 22 januari 2016

CTD P1	- DCL Lent P1	8	-	8
1 Rik Twilhaar (1327)	- Eep van Manen (1182)	1	-	1 5
2 Michael Palmer (1269)	- Gert van Willigen (1204)	1	-	1 8
3 Henk Grotenhuis ten Harkel (1280)	- Rob Everts (1000)	2	-	0 1
4 Peter Kort (1294)	- Joppe Lemmen (1122)	1	-	1 6
5 Theo Willemsen (1068)	- Joop Geurts (1169)	0	-	2 3
6 Jan Beeke (1039)	- Willem van den Berg (1138)	1	-	1 7
7 Rein Bergsma (1027)	- Gerold Kosman (1113)	1	-	1 4
8 Henk Mahboeb (996)	- Mark Jager (971)	1	-	1 2

### Stand Gelderse hoofdklasse

Team	1	2	3	4	5	6	7	8	9	10	11	12	W	Pnt	BPS
1 Damvereniging VBI P1	.	.	14	8	12	11	13	.	12	.	10	12	8-	15	56
2 WSDV Wageningen P1	.	.	9	9	4	.	6	10	.	10	10	13	8-	12	14
3 Harderwijk P1	2	7	.	.	.	12	10	7	13	9	8	.	8-	9	8
Lent P1	8	7	.	.	9	8	.	7	12	8	9	.	8-	9	8
5 Voorthuizen	4	12	.	7	.	7	10	.	.	9	9	8	8-	9	4
6 CTD P1	5	.	4	8	9	.	7	10	9	.	.	13	8-	9	2
7 WSDV Wageningen P2	3	10	6	.	6	9	.	7	7	.	.	11	8-	6	-10
8 Damcomb. Nijmegen P1	.	6	9	9	.	6	9	.	.	3	5	6	8-	6	-22
Kroonschijf Ede	4	.	3	4	.	7	9	.	.	6	9	11	8-	6	-22
10 DES Lunteren P1	.	6	7	8	7	.	.	13	10	.	7	3	8-	5	-6
DZW Warnsveld	6	6	8	7	7	.	.	11	7	9	.	.	8-	5	-6
12 Heteren	4	3	.	.	8	3	5	10	5	13	.	.	8-	5	-26

### Topscorerslijst Gelderse hoofdklasse

Speler	Team	W	Pnt	Bord	Rpr	I
1 H. Grotenhuis t.Har (1280)	CTD P1	7-	9	1,86	0,0	
2 M. Palmer (1269)	CTD P1	7-	9	3,00	0,0	
3 S.H.H. Mahboeb (996)	CTD P1	8-	9	7,13	0,0	
4 R. Bergsma (1027)	CTD P1	7-	8	7,14	0,0	
5 J.N. Beeke (1039)	CTD P1	8-	8	4,75	0,0	
6 R. Twilhaar (1327)	CTD P1	4-	7	2,50	0,0 *	
7 L.F. Aliar (1236)	CTD P1	6-	6	3,67	0,0	
8 T. Willemsen (1068)	CTD P1	8-	4	3,63	0,0	
9 P.M. Kort (1294)	CTD P1	3-	3	3,33	0,0	
10 A. Bholasingh (772)	CTD P1	1-	1	8,00	0,0 *	
11 L.J.M. Steyntjes (982)	CTD P1	3-	1	6,33	0,0 *	
12 R.S. Moerlie (970)	CTD P1	2-	0	5,50	0,0 *	

### Invallerslijst Gelderse hoofdklasse

CTD P1	L.J.M. Steyntjes	3
	R. Twilhaar	4 ***
	A. Bholasingh	1
	R.S. Moerlie	2

## Eerste klasse regio Zuid

Huissen, 21 januari 2016

<b>DV VBI P2</b>	-	<b>CTD P2</b>	<b>8</b>	-	<b>4</b>	
1 Leen de Rooij (1206)	-	Ben Kuiphuis (872)	2	-	0	1
2 Gerard Boogaars (1003)	-	Joop Bergsma (793)	1	-	1	6
3 Jacob Reiffers (1013)	-	Amriet Balradj (768)	2	-	0	3
4 Jan Segeren (949)	-	Ton Berends (1017)	1	-	1	4
5 Harry Hendriksen (796)	-	Aroen Bholasingh (772)	1	-	1	5
6 Jan Bouwmeister (817)	-	Wim van Dongen (881)	1	-	1	2

## Stand Eerste klasse regio Zuid

Team	1	2	3	4	5	6	7	8	9	W	Pnt	BPS
1 DEZ Culemborg P1	.	.	10	6	9	.	10	9	12	6-	11	40
2 Lent P2	.	.	4	7	7	8	9	.	11	6-	10	20
3 Damvereniging VBI P2	2	8	.	.	.	8	5	8	8	6-	8	6
4 Groesbeek	6	5	.	.	5	.	10	9	9	6-	7	16
5 VTD Tiel	3	5	.	7	.	6	7	8	.	6-	7	0
6 CTD P2	.	4	4	.	6	.	9	5	9	6-	5	2
7 OG Haalderen	2	3	7	2	5	3	.	8	.	7-	4	-24
8 Zwart-Wit '86 1	3	.	4	3	4	7	4	.	6	7-	3	-22
9 Zwart-Wit '86 2	0	1	4	3	.	3	.	6	.	6-	1	-38

## Topscoreerslijst Eerste klasse regio Zuid

Speler	Team	W	Pnt	Bord	Rpr	I
1 B.J. Kuiphuis (872)	CTD P2	6-	8	3,33	0,0	
2 A. Bholasingh (772)	CTD P2	6-	7	5,00	0,0	
3 W.L. van Dongen (881)	CTD P2	5-	6	3,60	0,0	
4 A. Balradj (768)	CTD P2	6-	5	5,50	0,0	
5 A.T.G. Berends (1017)	CTD P2	3-	4	2,33	0,0	*
6 R.S. Brijobhokum (793)	CTD P2	1-	2	1,00	0,0	*
7 J.J. Bergsma (793)	CTD P2	2-	2	3,00	0,0	*
8 M. Huijzer (927)	CTD P2	1-	1	2,00	0,0	*
9 R.S. Moerlie (970)	CTD P2	2-	1	2,00	0,0	
10 L.J.M. Steyntjes (982)	CTD P2	3-	1	1,00	0,0	
11 W.J.D. Spies (506)	CTD P2	1-	0	2,00	0,0	*

## Invallerslijst Eerste klasse regio Zuid

CTD P2	A.T.G. Berends	3
	W.J.D. Spies	1
	J.J. Bergsma	2
	R.S. Brijobhokum	1
	M. Huijzer	1

## ONDERLINGE COMPETITIE 2015-2016

### Ronde 16 22-01-2016

Amriet Balradj	-	Ton Versteeg	2-	0
Nouri Brinkman	-	Ben Kuiphuis	0-	2

Stand	AW	+	=	-	Pt	Eigen	Tegen	Total
1 Peter Kort	4	1-	3-	0	5	1,250	1,550	4,350
2 Leo Aliar	5	4-	1-	0	9	1,800	1,108	4,016
3 Theo Willemsen	6	3-	2-	1	8	1,333	1,305	3,943
4 Jan Beeke	10	5-	3-	2	13	1,300	1,197	3,693
5 Rik Twilhaar	2	1-	1-	0	3	1,500	1,069	3,639
6 Rein Bergsma	9	6-	2-	1	14	1,556	0,949	3,453
7 Leo Steyntjes	7	4-	2-	1	10	1,429	0,952	3,333
8 Henk Grotenhuis t H.	5	4-	0-	1	8	1,600	0,860	3,319
9 Henk Mahboeb	9	6-	0-	3	12	1,333	0,873	3,080
10 Rommy Moerlie	7	2-	2-	3	6	0,857	1,086	3,030
11 Sammy Brijobhokum	4	1-	2-	1	4	1,000	0,915	2,830
12 Ben Kuiphuis	11	4-	4-	3	12	1,091	0,813	2,717
13 Aroen Bholasingh	12	3-	3-	6	9	0,750	0,979	2,708
14 Wim van Dongen	9	2-	4-	3	8	0,889	0,866	2,621
15 Amriet Balradj	13	3-	4-	6	10	0,769	0,892	2,553
16 Wim Spies	10	0-	1-	9	1	0,100	1,142	2,383
17 Nouri Brinkman	10	1-	0-	9	2	0,200	0,944	2,087
18 Ton Versteeg	1	0-	0-	1	0	0,000	0,769	1,538

## FRAGMENTEN

Grotenhuis t Harkel, Henk - Everts, Rob  
CTD P1 – Lent P1, 22-01-2016

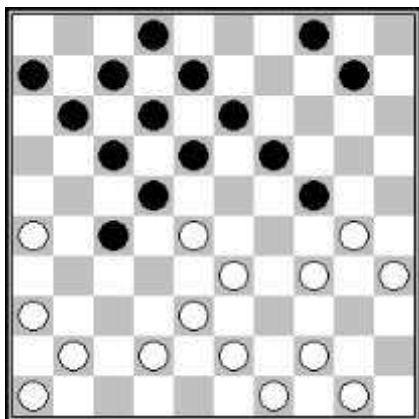

Na **21...10-14?** volgde schijfwinst via **22.38-32! 27x40 23.43-38 22x33 24.38x9 18-22** (verplicht!) **25.9x27 40-45.**

Bergsma, Joop - Boogaars, Gerard  
VBI P2 – CTD P2, 21-01-2016

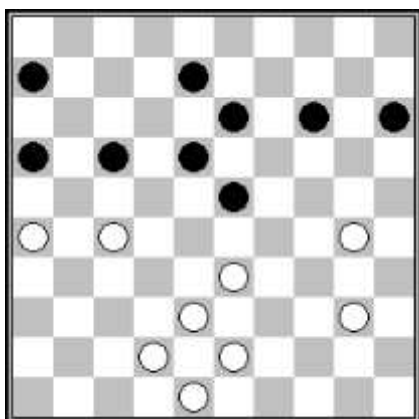

Wit speelde hier **41...17-22** en ziet de simpele drie-om-drie **41...18-22!** **42.27x20 15x44** met doorloop naar dam over het hoofd.

van den Berg, Willem - Beeke, Jan  
CTD P1 – Lent P1, 22-01-2016

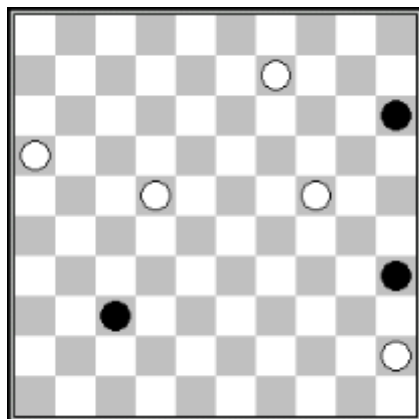

Winst was geweest **63.9-3! 37-42 64.22-17 42-48 65.17-11 48-26 66.11-7 26-31 67.7-2 31-37 68.16-11 37-23 69.11-6** enz.

Berends, Ton - Segeren, Jan  
VBI P2 – CTD P2, 21-01-2016

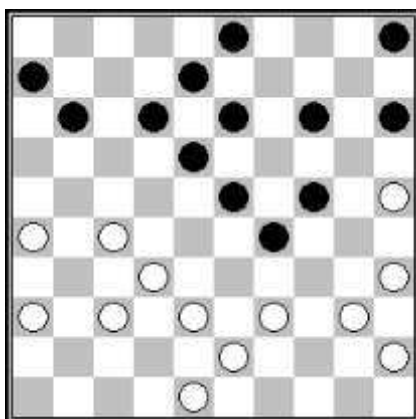

Zwart nam nu een leuke combinatie via **32...14-20 33.25x14 5-10 34.14x5 12-17 35.5x28 17-22 36.28x17 11x44 37.40x49**. Jammer voor hem leverde het niet meer dan remise op.

de Rooij, Leen - Kuiphuis, Ben  
VBI P2 – CTD P2, 21-01-2016

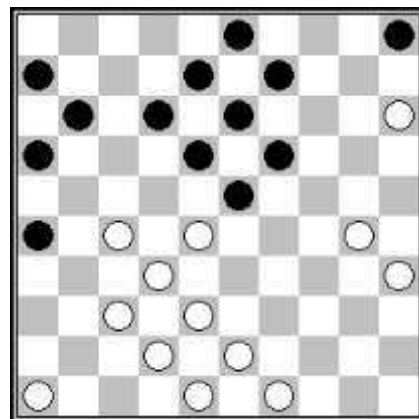

Op **29...12-17?** nam wit natuurlijk de bomzet met **30.27-21! 16x27 31.32x12 23x41 32.12x14 9x20 33.46x37.**

Hendriksen, Harry - Bholasingh, Aroen  
VBI P2 – CTD P2, 21-01-2016

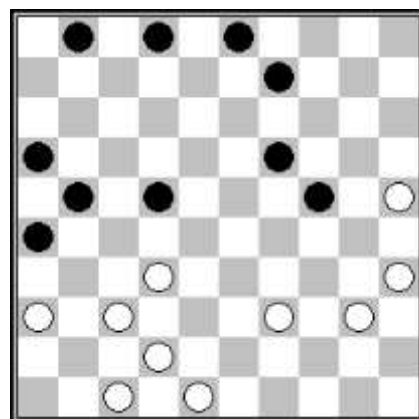

Nog een remisecombinatie. Op **35...2-8** volgde **37.37-31 26x28 38.25-20 24x15 39.39-33 28x39 40.40-34 39x30 41.35x4.**

