



Damclub CTD Arnhem

Nieuwsbrief 2016 nr. 5

Jaargang 2016

9 februari 2016

Samenstelling:

Wim van Dongen

Website:

www.damclubctd.nl

AGENDA

- Zaterdag 13 februari: TDV - CTD Arnhem 1 (in Tilburg)
 Vrijdag 19 februari: CTD P1 - DES Lunteren P1
 Zaterdag 27 februari: CTD Arnhem 1 - SNA Heerhugowaard
 Zaterdag 27 februari: CTD Arnhem 2 - Eureka Heerlen



BONDSCOMPETITIE 2015/2016

Gelderse Hoofdklasse

Warnsveld, 4 februari 2016

DZW Warnsveld		-	CTD P1	7 - 9	
1	Pieter van Splunter (1281)	-	Henk Grotenhuis ten Harkel (1280)	2	0 5
2	Rob Hesselink (957)	-	Jan Beeke (1039)	0	2 1
3	Bertus Bosch (1119)	-	Michael Palmer (1269)	0	2 4
4	Harry Graaskamp (1108)	-	Rik Twilhaar (1327)	1	1 2
5	Dick Halma (954)	-	Leo Aliar (1236)	1	1 8
6	Simon Wiersma (934)	-	Theo Willemsen (1068)	1	1 7
7	Jan Huisjes (989)	-	Rein Bergsma (1027)	1	1 3
8	Henk Groen (1105)	-	Henk Mahboeb (996)	1	1 6

Stand Gelderse Hoofdklasse

Team	1	2	3	4	5	6	7	8	9	10	11	12	W	Pnt	BPS
1 Damvereniging VBI P1	.	.	14	8	12	11	7	13	.	12	10	12	9-	15	54
2 WSDV Wageningen P1	.	.	9	9	4	.	10	6	10	10	10	13	9-	14	18
3 Harderwijk P1	2	7	.	.	.	12	9	10	7	13	8	9	9-	11	10
Lent P1	8	7	.	.	9	8	8	9	7	12	9	.	9-	11	10
5 Voorthuizen	4	12	.	7	.	7	9	10	10	.	9	8	9-	11	8
6 CTD P1	5	.	4	8	9	.	.	7	10	9	9	13	9-	11	4
7 DES Lunteren P1	9	6	7	8	7	.	.	.	13	10	7	3	9-	7	-4
8 WSDV Wageningen P2	3	10	6	7	6	9	.	.	7	7	.	11	9-	6	-12
9 Damcomb. Nijmegen P1	.	6	9	9	6	6	3	9	.	.	5	6	9-	6	-26
Kroonschijf Ede	4	6	3	4	.	7	6	9	.	.	9	11	9-	6	-26
11 DZW Warnsveld	6	6	8	7	7	7	9	.	11	7	.	.	9-	5	-8
12 Heteren	4	3	7	.	8	3	13	5	10	5	.	.	9-	5	-28

Topscorerslijst Gelderse Hoofdklasse

Speler	Team	W	Pnt	Bord	Rpr	I
1 M. Palmer (1269)	CTD P1	8-	11	3,00	0,0	
2 J.N. Beeke (1039)	CTD P1	9-	10	4,44	0,0	
3 S.H.H. Mahboeb (996)	CTD P1	9-	10	7,22	0,0	
4 H. Grotenhuis t.Har (1280)	CTD P1	8-	9	1,75	0,0	
5 R. Bergsma (1027)	CTD P1	8-	9	7,13	0,0	
6 R. Twilhaar (1327)	CTD P1	5-	8	2,80	0,0 *	
7 L.F. Aliar (1236)	CTD P1	7-	7	3,86	0,0	
8 T. Willemsen (1068)	CTD P1	9-	5	3,89	0,0	
9 P.M. Kort (1294)	CTD P1	3-	3	3,33	0,0	
10 A. Bholasingh (772)	CTD P1	1-	1	8,00	0,0 *	
11 L.J.M. Steyntjes (982)	CTD P1	3-	1	6,33	0,0 *	
12 R.S. Moerlie (970)	CTD P1	2-	0	5,50	0,0 *	

Invallerslijst Gelderse Hoofdklasse

CTD P1	L.J.M. Steyntjes	3
	R. Twilhaar	5 ***
	A. Bholasingh	1
	R.S. Moerlie	2

Eerste klasse regio Zuid

DCG Groesbeek	-	CTD Arnhem 2	6	-	6
1 Theo Schoofs (1132)	-	Ton Berends (1017)	0	-	2 3
2 Leo Eijkhout (1072)	-	Wim van Dongen (881)	1	-	1 2
3 Gerrit Jacobs (1066)	-	Sammy Brijobhokun (793)	2	-	0 6
4 Tom Langen (1007)	-	Aroen Bholasingh (772)	1	-	1 4
5 Erik de Bruin (910)	-	Ben Kuiphuis (872)	1	-	1 1
6 André Cillessen (897)	-	Amriet Balradj (768)	1	-	1 5

Stand Eerste klasse regio Zuid

Team	1	2	3	4	5	6	7	8	9	W	Pnt	BPS
1 Lent P2	.	8	4	7	7	8	9	.	11	7-	12	24
2 DEZ Culemborg P1	4	.	10	6	9	.	10	9	12	7-	11	36
3 Damvereniging VBI P2	8	2	.	.	6	8	5	8	8	7-	9	6
4 Groesbeek	5	6	.	.	5	6	10	9	9	7-	8	16
5 VTD Tiel	5	3	6	7	.	6	7	8	.	7-	8	0
6 CTD P2	4	.	4	6	6	.	9	5	9	7-	6	2
7 OG Haalderen	3	2	7	2	5	3	.	8	6	8-	5	-24
8 Zwart-Wit '86 1	.	3	4	3	4	7	4	.	6	7-	3	-22
9 Zwart-Wit '86 2	1	0	4	3	.	3	6	6	.	7-	2	-38

Topscorerslijst Eerste klasse regio Zuid

Speler	Team	W	Pnt	Bord	Rpr	I
1 B.J. Kuiphuis (872)	CTD P2	7-	9	3,57	0,0	
2 A. Bholasingh (772)	CTD P2	7-	8	4,86	0,0	
3 W.L. van Dongen (881)	CTD P2	6-	7	3,33	0,0	
4 A.T.G. Berends (1017)	CTD P2	4-	6	2,00	0,0	*
5 A. Balradj (768)	CTD P2	7-	6	5,57	0,0	
6 R.S. Brijobhokun (793)	CTD P2	2-	2	2,00	0,0	*
7 J.J. Bergsma (793)	CTD P2	2-	2	3,00	0,0	*
8 M. Huijzer (927)	CTD P2	1-	1	2,00	0,0	*
9 R.S. Moerlie (970)	CTD P2	2-	1	2,00	0,0	
10 L.J.M. Steyntjes (982)	CTD P2	3-	1	1,00	0,0	
11 W.J.D. Spies (506)	CTD P2	1-	0	2,00	0,0	*

Invallierslijst Eerste klasse regio Zuid

CTD P2	A.T.G. Berends	4	***
	W.J.D. Spies	1	
	J.J. Bergsma	2	
	R.S. Brijobhokun	2	
	M. Huijzer	1	

ONDERLINGE COMPETITIE 2015-2016

Ronde 18 05-02-2016

Henk Grotenhuis t H.	-	Henk Mahboeb	2-	0
Rommy Moerlie	-	Peter Kort	0-	2
Jan Beeke	-	Theo Willemsen	1-	1
Wim Spies	-	Ton Versteeg	2-	0
Leo Aliar	-	Ricardo Badloe	2-	0
Rein Bergsma	-	Nouri Brinkman	1-	1

Stand	AW	+	=	-	Pt	Eigen	Tegen	Total
1 Peter Kort	5	2-	3-	0	7	1,400	1,405	4,210
2 Rik Twilhaar	2	1-	1-	0	3	1,500	1,200	3,900
3 Theo Willemsen	8	4-	3-	1	11	1,375	1,212	3,799
4 Leo Aliar	7	6-	1-	0	13	1,857	0,936	3,729
5 Ricardo Badloe	1	0-	0-	1	0	0,000	1,857	3,714
6 Jan Beeke	12	6-	4-	2	16	1,333	1,120	3,573
7 Henk Grotenhuis t H.	6	5-	0-	1	10	1,667	0,930	3,527
8 Rein Bergsma	10	6-	3-	1	15	1,500	0,915	3,330
9 Leo Steyntjes	7	4-	2-	1	10	1,429	0,905	3,240
10 Henk Mahboeb	11	6-	1-	4	13	1,182	1,004	3,190
11 Sammy Brijobhokun	4	1-	2-	1	4	1,000	0,970	2,940
12 Rommy Moerlie	9	2-	2-	5	6	0,667	1,128	2,923
13 Ben Kuiphuis	12	4-	5-	3	13	1,083	0,884	2,852
14 Aroen Bholasingh	13	3-	3-	7	9	0,692	1,062	2,816
15 Wim van Dongen	10	3-	4-	3	10	1,000	0,853	2,706

17 Wim Spiess
 18 Nouri Brinkman
 19 Ton Versteeg

12	1-	1-10	3	0,250	1,073	2,396
12	2-	1- 9	5	0,417	0,889	2,195
3	0-	0- 3	0	0,000	0,460	0,921

FRAGMENTEN

Kalpoë,Soender - Wonnink,Wilrick
 Heijmans Excelsior2 – CTD 2, 30-01-2016

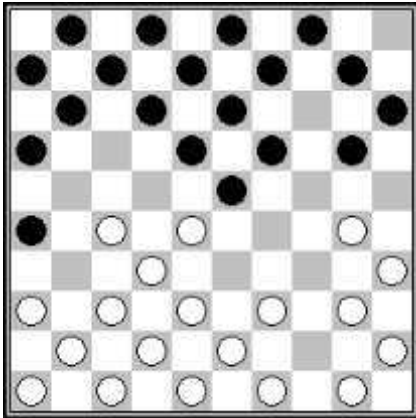

Wit speelde **8.50-44** en verzuimde dus de damzet via 8.30-24! 20x29 9.27-22 18x27 10.32x21 23x32 11.38x27 26x17 12.27-22 17x28 13.39-33 29x38 14.43x5 (opmerking Arjen Mooij op Toernooibase).

Huisjes,Jan - Bergsma,Rein
 DZW Warnsveld – CTD P1, 04-02-2016

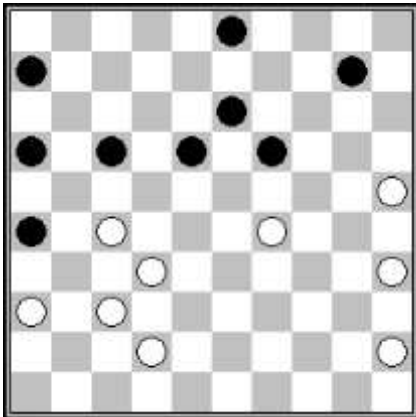

Wit aan zet speelde **39.29-24**. Gewonnen was 39.29-23! 19x28 (gedwongen!) 40.32x21 26x17.

Beeke,Jan - Hesselink,Rob
 DZW Warnsveld – CTD P1, 04-02-2016

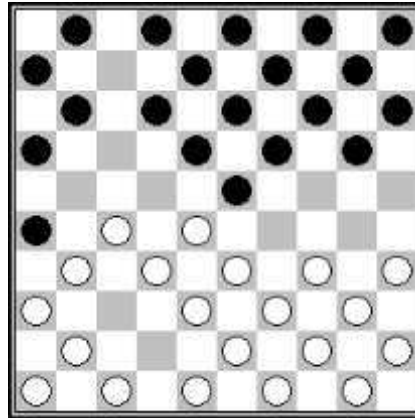

Dit bekende openingszetje blijft slachtoffers maken. Na **1.32-28 18-23 2.38-32 12-18 3.31-27 7-12 4.37-31 17-21 5.42-38 21-26?** volgt uiteraard **6.33-29!** en de rest mogen jullie zelf uitzoeken.

Schoofs,Theo - Berends,Ton
 Groesbeek – CTD P2, 05-02-2016

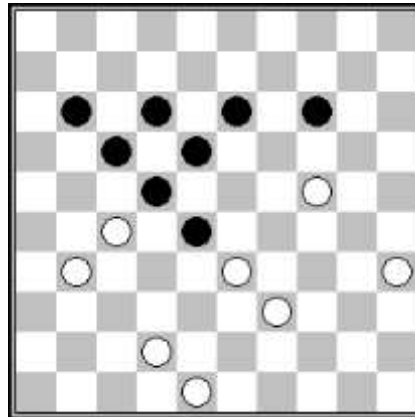

Wit vervolgde hier (waarschijnlijk in tijdnood) met **46.48-43?** Nu komt **46...28-32! 47.27x38 22-28 48.33x22 18x36** en na **49.39-33?** (de tweede fout!) streek wit de vlag.

Twilhaar,Rik - Graaskamp,Harry
 DZW Warnsveld – CTD P1, 04-02-2016

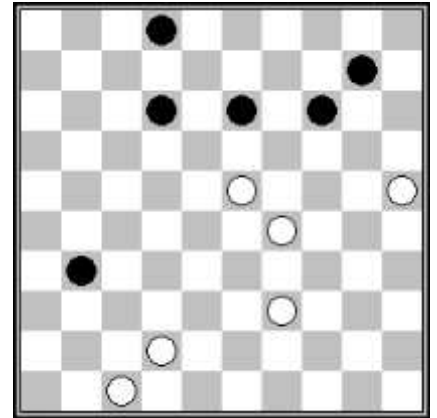

Wits laatste zet was **49.33-29?** Zwart had nu eenvoudig kunnen winnen met 49...12-18! 50.23x12 2-8 51.12x3 10-15 52.3x20 15x44. Hij speelde echter **49...10-15** en de partij werd remise.

Jacobs,Gerrit - Brijobhokun,Sammy
 2016, 05-02-2016

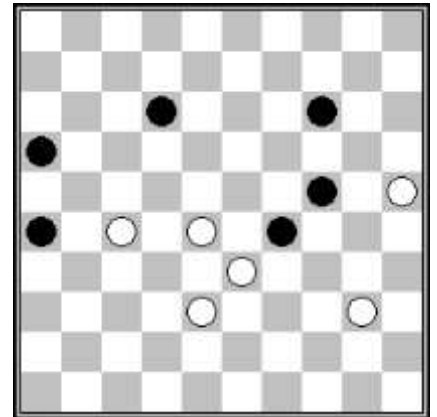

Wit speelde hier heel slim 55.28-22! De volgende manoeuvre heeft al veel slachtoffers gemaakt: **55...16-21? 56.27x16 26-31? 57.22-17! enz.**

Van Henk Grotenhuis ten Harkel ontving ik onderstaande bijdrage. Waarvoor dank!

Pieter van Splunter - Henk Grotenhuis ten Harkel

2-0

**DZW – CTD
04-02-16**

Diagram 1 + 2 + 3

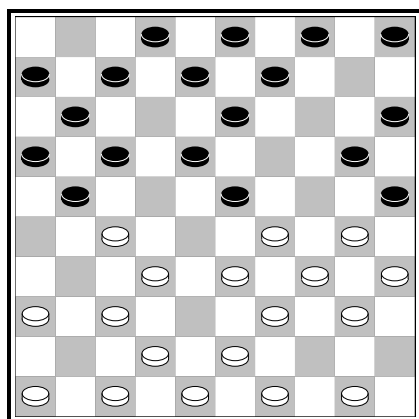

D1 Stand na 12... 12-17

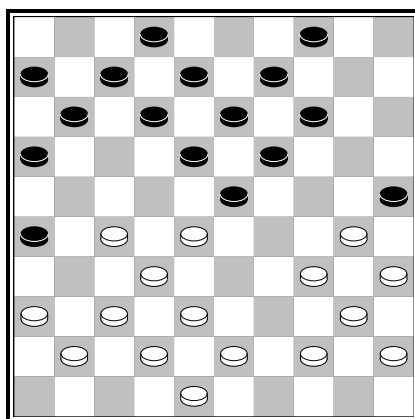

D2 20... 10-14

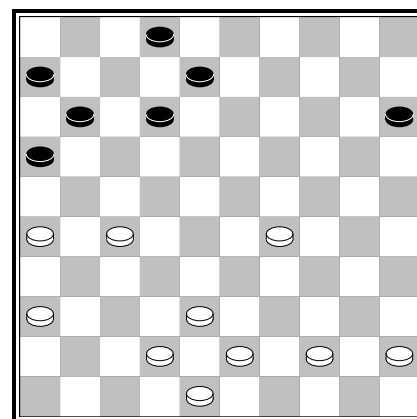

D3 28... 17x46

Pieter en ik kennen elkaar al jaren sinds de NK finale junioren in Leeuwarden in ongeveer 1978, exacte jaartal weet ik niet meer. Pieter verstopt zich zelden en kiest ook nu een scherpe partij-opzet met de Roozenburg opstelling. Zwart moet keuzes maken, hoe gaat hij opbouwen, wat is kansrijk? Tja kostte mij zeeën van tijd in de opening, terwijl wit min of meer recht-toe-recht-aan spel heeft. In de partij heb ik 9-14 gespeeld maar wel overwogen of 12-17 een plan is, zie D1. Het nu mogelijke combinatie idee vind ik leuk om te tonen.

Wit speelt **13.37-31!** en zwart kan niet reageren met **21-26?** Wegens **14.33-28 26x37 15.28x19 13x44 16.50x39 37x28 17.27-22! 18x27 18.30-24 20x29 19.34x1**

In de partij ontstaat na de 20^{ste} zet D2. Zwart dreigt met een dam op veld 46 en voor de hand ligt de reactie 34-29. Het alternatief is 38-33 en 11-17. In ieder geval dacht ik de met 10-14 ingeleide afwikkeling goed te hebben overzien.

21.34-29 25x34 22.29-24 19x30 23.28x10 4x15 24.35x24 12-17 25.40x29 26-31 26.37x26 13-19 27.24x4 7-12 28.4x22 17x46 zie D3. Ik rekende nu op 29.44-40 46-28 maar na 30.40-34! gaat de dam er altijd af met gelijkspel. Ga dit zelf na! In de partij koos de witspeler voor **29.44-39** en na **46-14? 30.29-24 11-17 31.27-22 17x28 32.24-19 14x23 33.39-34** kwam zwart in zwaar weer en verloor de partij. Daarentegen had 29... 46-10! goede kansen gegeven, zie 30.29-24 12-18 31.39-34 10-4 etc. Echter dacht ik dat 46-10 slecht was i.v.m. 38-33 en 33-28, waarbij ik even vergat dat je ook 10x49 kunt slaan. Tja, dat is dammen en je staat gewoon met lege handen.

Henk Grotenhuis ten Harkel – Henk Mahboeb	4-0	O.C. CTD 05-02-16
--	------------	--------------------------

Diagram 4 + 5 + 6

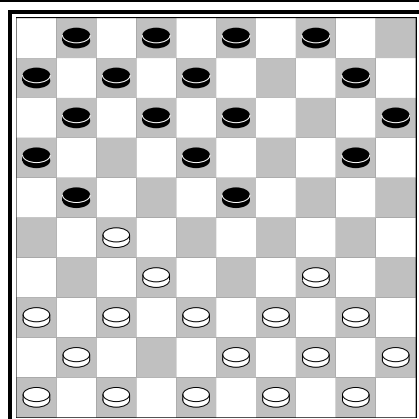

D4 Stand na 9.42-38

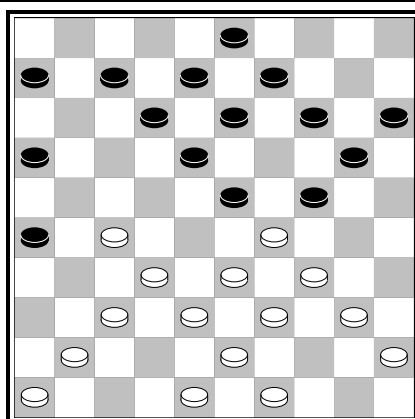

D5 21.42-38

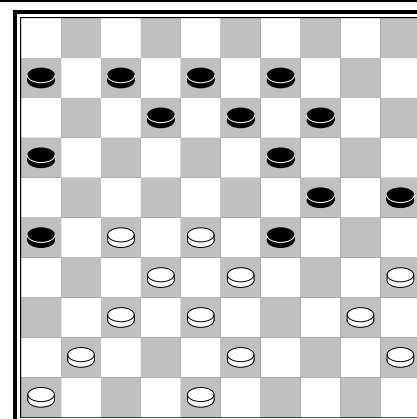

D6 28.39-33

D4 Getergd door de opening 35-30 19-24 kende wit geen medelijden na **9... 10-14? 10.27-22!** Zonder de rest af te wachten streek kleine Henk de vlag. Vervolgens een nieuwe poging met 21-26.

In D5 neemt wit veel risico's en zwart mist een goede kans met 13-19! Waarna 23-28 wit dwingt tot 48-42.

Met de uitval naar veld 29 is zwart van de regen in de drup gekomen. In D6 is 13-18? verhinderd door 27-21! + 35-30 zoals Henk Mahboeb na de partij aangaf.