



Damclub CTD Arnhem

Nieuwsbrief 2016 nr. 31

Jaargang 2016

31 oktober 2016

Samenstelling:

Wim van Dongen

Website:

www.damclubctd.nl

AGENDA

Donderdag 3 november: Zwart Wit '86 2 - CTD P2 (in Malden)

Vrijdag 4 november: CTD P1 - DZW Warnsveld

Zaterdag 12 november: CTD Arnhem 1 - WSDV 2

Zaterdag 12 november: CTD Arnhem 2 - DES Lunteren 3



BONDSCOMPETITIE 2016/2017

Nationale hoofdklasse A

Beltrum, 29 oktober 2016

DIOS Achterhoek		-	CTD Arnhem		9 - 11	
1	Jan Dallinga (1241)	-	Michael Palmer (1277)	1 - 1	6	
2	Erik ten Hagen (1255)	-	Sander Neutel (1153)	1 - 1	7	
3	Arnoud de Greef (1248)	-	Leo Aliar (1231)	1 - 1	10	
4	Han Seinhorst (1211)	-	Bart Terwel (1331)	1 - 1	5	
5	Bert van Oosterom (1139)	-	Hin Wong (1342)	0 - 2	2	
6	Marcel Knipper (1318)	-	Robert Sall (1180)	2 - 0	4	
7	Dimitri Druzinin (1294)	-	Peter Kort (1278)	1 - 1	1	
8	Ap van Ingen (1134)	-	Rik Twilhaar (1317)	0 - 2	3	
9	Theo Stoverinck (1095)	-	Henk Grotenhuis ten Harkel (1272)	0 - 2	9	
10	Gerben te Raa (1103)	-	Erik van de Weerdhof (1262)	2 - 0	8	

Stand Nationale hoofdklasse A

Team	1	2	3	4	5	6	7	8	9	10	11	12	W	Pnt	Bpnt
1 CTD Arnhem	.	.	11	.	.	.	12	.	.	12	.	11	4-	8	12
2 Het Noorden	.	.	.	12	.	10	.	.	15	.	.	11	4-	7	16
3 Nijverdal	9	.	.	.	11	.	.	.	12	.	.	13	4-	6	10
4 Huizum	.	8	.	.	10	.	.	12	.	.	13	.	4-	5	6
Lent	.	.	9	10	11	.	.	13	4-	5	6
6 Damcomb Fryslân	.	10	11	6	.	.	13	.	4-	5	0
7 Dammers uit Oost	8	9	.	.	.	15	18	.	4-	4	20
8 Damver VBI 2	.	.	.	8	.	14	.	.	6	11	.	.	4-	4	-2
9 Witte van Moort 2	.	5	8	.	9	.	.	14	4-	2	-8
10 Harderwijk	8	5	9	.	.	10	.	4-	1	-16
11 WSDV 2	.	.	.	7	.	7	2	.	.	10	.	.	4-	1	-28
12 DIOS Achterhoek	9	9	7	.	7	4-	0	-16

Topscorerslijst Nationale hoofdklasse A

Speler	Team	W	Pnt	Bord	Rpr	I
1 H. Wong (1342)	CTD Arnhem	4-	8	4,00	0,0	
2 R. Twilhaar (1317)	CTD Arnhem	4-	6	7,75	0,0	
3 H. Grotenhuis t.Har (1272)	CTD Arnhem	3-	5	5,67	0,0	
4 A.S. Neutel (1153)	CTD Arnhem	4-	5	4,75	0,0	
5 B. Terwel (1331)	CTD Arnhem	3-	4	5,33	0,0	
6 L.F. Aliar (1231)	CTD Arnhem	4-	4	4,75	0,0	
7 E.C. van de Weerdhof (1262)	CTD Arnhem	4-	4	5,25	0,0	
8 P.M. Kort (1278)	CTD Arnhem	4-	4	5,50	0,0	
9 M. Palmer (1277)	CTD Arnhem	4-	4	7,00	0,0	
10 B. Ramdien (1374)	CTD Arnhem	1-	1	6,00	0,0 *	
11 W. Wonnink (1160)	CTD Arnhem	2-	1	4,00	0,0 *	
12 M.R. Roethof (1183)	CTD Arnhem	1-	0	4,00	0,0	
13 R.J. Sall (1180)	CTD Arnhem	2-	0	6,50	0,0 *	

Invallerslijst Nationale hoofdklasse A

CTD Arnhem	W. Wonnink	2
	R.J. Sall	2
	B. Ramdien	1

Nationale tweede klasse C

Huissen, 29 oktober 2016

Lent DV VBI CT		-	CTD Arnhem 2	4 - 16
1	Jacob Reiffers (1041)	-	Ton Berends (1007)	1 - 1 6
2	Stef Migchelbrink (1058)	-	Mark Jager (942)	1 - 1 9
3	Jos Lamers (939)	-	Jan Beeke (1040)	1 - 1 7
4	Willie Peelen (892)	-	Leo Steyntjes (980)	0 - 2 4
5	Tom Siebelt (798)	-	Wilrick Wonnink (1160)	0 - 2 10
6	Jan Kornilov (846)	-	Theo Willemsen (1063)	0 - 2 2
7	Lev Gilevych (646)	-	Willem van den Berg (1123)	0 - 2 1
8	Yaroslav Gilevych (398)	-	Henk Mahboeb (997)	1 - 1 8
9	Linsey van Leeuwen (242)	-	Rein Bergsma (1031)	0 - 2 5
10	Tijn Borgers	-	Aroen Bholasingh (812)	0 - 2 3

Stand Nationale tweede klasse C

Team	1	2	3	4	5	6	7	8	9	10	W	Pnt	BPS
1 CTD Arnhem 2	.	.	.	14	12	16	3-	6	24
2 Bennekom Zenderstad	12	.	.	15	2-	4	14
4 Harderwijk 2	6	15	14	.	3-	4	10
5 Gooi & Eemland 2	8	16	.	.	2-	2	8
6 WSDV 3	.	.	7	.	.	.	12	.	.	.	2-	2	-2
7 DES Lunteren 3	.	8	8	.	15	.	3-	2	2
8 Gooi & Eemland 3	.	.	.	5	4	.	5	.	.	11	4-	2	-30
9 WSDV 4	.	.	6	6	2-	0	-16
10 Lent VBI CT	4	5	9	.	.	3-	0	-24

Topscorerslijst Nationale tweede klasse C

Speler	Team	W	Pnt	Bord	Rpr	I
1 T. Willemsen (1063)	CTD Arnhem 2	3-	6	5,33	0,0	
2 W. van den Berg (1123)	CTD Arnhem 2	3-	5	4,00	0,0	
3 R. Bergsma (1031)	CTD Arnhem 2	3-	5	9,00	0,0	
4 M. Jager (942)	CTD Arnhem 2	3-	4	4,00	0,0	
5 L.J.M. Steyntjes (980)	CTD Arnhem 2	3-	4	6,00	0,0	
6 A. Bholasingh (812)	CTD Arnhem 2	3-	4	9,33	0,0	
7 S.H.H. Mahboeb (997)	CTD Arnhem 2	2-	3	9,00	0,0	
8 R.J. Sall (1180)	CTD Arnhem 2	1-	2	2,00	0,0	
9 R.S. Brijobhokum (797)	CTD Arnhem 2	1-	2	8,00	0,0 *	
10 W. Wonnink (1160)	CTD Arnhem 2	2-	2	3,00	0,0	
J.N. Beeke (1040)	CTD Arnhem 2	2-	2	3,00	0,0 *	
12 A.T.G. Berends (1007)	CTD Arnhem 2	3-	2	2,00	0,0	
13 B.J. Kuiphuis (879)	CTD Arnhem 2	1-	1	6,00	0,0 *	

Invallierslijst Nationale tweede klasse C

CTD Arnhem 2	J.N. Beeke	2
	B.J. Kuiphuis	1
	R.S. Brijobhokum	1

ONDERLINGE COMPETITIE 2016-2017

Ronde 6 28-10-2016

Leo Aliar	-	Jan Beeke	2- 0
Wim van Dongen	-	Aroen Bholasingh	1- 1
Henk Mahboeb	-	Amriet Balradj	2- 0
Wim Spies	-	Rommy Moerlie	1- 1

Stand	AW	+	=	-	Pt	Eigen	Tegen	Total
1 Mark Jager	1	1-	0-	0	2	2,000	1,000	4,000
2 Leo Aliar	3	2-	1-	0	5	1,667	1,000	3,667
3 Leo Steyntjes	3	1-	2-	0	4	1,333	1,089	3,511
4 Ton Berends	3	0-	2-	1	2	0,667	1,333	3,333
5 Jan Beeke	3	2-	0-	1	4	1,333	0,978	3,289
6 Theo Willemsen	3	1-	2-	0	4	1,333	0,972	3,278
7 Aroen Bholasingh	6	1-	4-	1	6	1,000	1,086	3,172
8 Wim van Dongen	5	1-	3-	1	5	1,000	0,983	2,967
9 Ben Kuiphuis	3	0-	1-	2	1	0,333	1,306	2,944

10 Wim Spies	4 0- 1- 3	1 0,250 1,333	2,917
11 Henk Mahboeb	4 2- 1- 1	5 1,250 0,817	2,883
12 Nouri Brinkman	3 1- 2- 0	4 1,333 0,639	2,611
13 Amriet Balradj	5 1- 1- 3	3 0,600 0,983	2,567
14 Rein Bergsma	1 1- 0- 0	2 2,000 0,250	2,500
15 Rommy Moerlie	2 0- 2- 0	2 1,000 0,625	2,250
16 Sammy Brijobhokun	1 0- 0- 1	0 0,000 0,600	1,200

FRAGMENTEN

de Greef,Arnoud - Aliar,Leo

DIOS Achterhoek – CTD 1, 29-10-2016

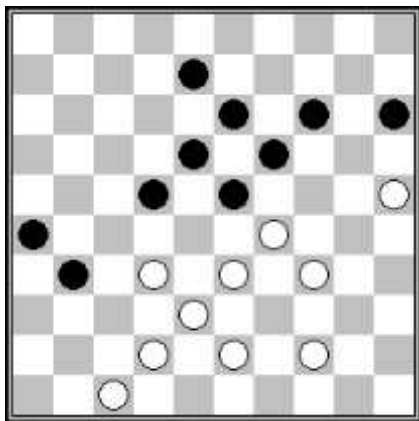

Wits laatste zet was **44.48-43**? Zwart neemt nu dam via **44...31-37!** **45.32x41 23-28 46.43-39 (gedw.) 46...22-27 47.33x31 26x46**. In 't vervolg van de partij dreigde het toch nog mis te gaan voor zwart. Maar daarvoor verwijs ik graag naar [Toernooibase](#).

Steyntjes,Leo - Peelen,Willie

Lent VBI CT - CTD2, 29-10-2016

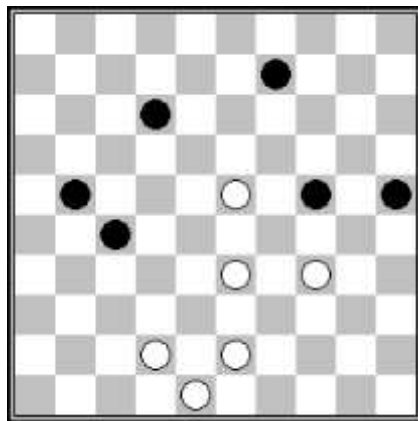

Na **52...27-32**? maakte wit het elegant af met **53.23-18!** **12x23 54.33-29 24x33 55.43-38 32x43 56.48x19**.

Willemsen,Theo - Kornilov,Jan

Lent VBI CT - CTD2, 29-10-2016

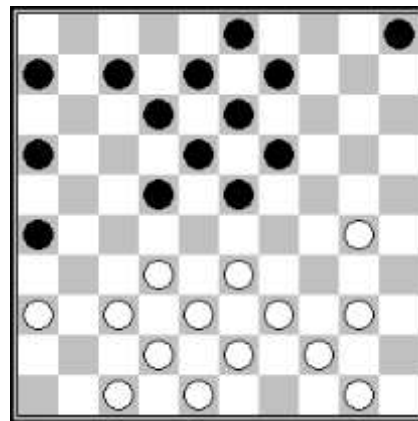

Zwart speelde **23...7-11**? Wit kan nu een damcombinatie nemen via 24.30-24! 19x30 25.33-28 22x33 26.39x19 13x24 27.37-31 26x28 28.40-34 30x39 29.44x2. Hij speelde echter **24.33-28** enz. De combinatie blijft daarna een paar zetten lang in de stand zitten. Wit slaat pas op de 27e zet toe. Zie opmerking Maarten Linsen op [Toernooibase](#).

Gilevych,Lev - van den Berg,Willem

Lent VBI CT - CTD2, 29-10-2016

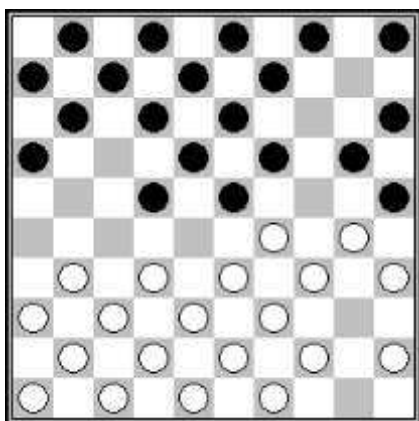

Op **7.30-24 19x30 8.35x24**? volgde uiteraard **8...22-27!** **9.31x22 18x27 10.29x18 20x40 11.44x35 13x22 12.32x21 16x27**.

Bholasingh,Aroen - Borgers,Tijn

Lent VBI CT - CTD2, 29-10-2016

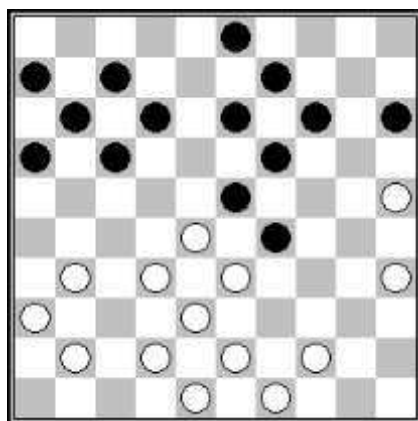

Ook hier zag zwart een combinatie (liefst zes keer!!) over het hoofd: **24...16-21!** **25.33x24 19x30 26.28x8 21-27 27.25x34 14-20 28.31x22 17x46 29.8x17 11x22**. Zie andermaal Maarten Linsen op [Toernooibase](#)!

