



Damclub CTD Arnhem

Nieuwsbrief 2016 nr. 38

Jaargang 2016

19 december 2016

Samenstelling:

Wim van Dongen

Website:

www.damclubctd.nl

AGENDA

- Vrijdag 23 december:** Kerstsneldamtoernooi CTD 2016
Vrijdag 30 december en 6 januari : Geen clubavond i.v.m. kerstvakantie wijkcentrum Vredenburcht
Zaterdag 7 januari: Huizum - CTD Arnhem 1 (in Leeuwarden)
Zaterdag 7 januari: WSDV 3 - CTD Arnhem 2 (in Wageningen)
Maandag 9 januari: Heteren CT—CTD P1 (in Heteren)
Maandag 9 januari: VTD—CTD P2 (in Tiel)
Vrijdag 13 januari: CTD P1 - WSDV 2



KERSTSNELDAMTOERNOOI CTD 2016

Dit jaar is er eindelijk weer eens ruimte voor een echt CTD-kerstsneldamtoernooi. Het vindt plaats op vrijdag 23 december in ons clubgebouw. Hopelijk komt iedere CTD'er; het belooft een gezellig toernooi te worden als afsluiting van het damjaar 2016. Het toernooi wordt georganiseerd door Rommy Moerlie. In verband met de aankoop van prijzen wordt gevraagd hem via e-mail (rommymoerlie@hotmail.com) mee te delen of je op die avond aanwezig zult zijn.



BONDSCOMPETITIE 2016/2017

Nationale tweede klasse C

Arnhem, 17 december 2016

| | | | | | |
|-------------------------------|---|-------------------------|----|---|----|
| CTD Arnhem 2 | - | WSDV 4 | 15 | - | 5 |
| 1 Theo Willemsen (1063) | - | Gerard Zijlema (1032) | 1 | - | 8 |
| 2 Henk Mahboeb (997) | - | Frank de Bruijn | 2 | - | 3 |
| 3 Robert Sall (1180) | - | Lui se Gabbert (671) | 2 | - | 7 |
| 4 Rommy Moerlie (964) | - | Ivar Smijers (736) | 1 | - | 5 |
| 5 Ton Berends (1007) | - | Luke Kersten | 2 | - | 4 |
| 6 Aroen Bholasingh (812) | - | Marie Gabbert (615) | 1 | - | 10 |
| 7 Rein Bergsma (1031) | - | Gerhard Gerriksen (912) | 1 | - | 2 |
| 8 Leo Steyntjes (980) | - | Kees Maliepaard (929) | 1 | - | 9 |
| 9 Ben Kuihuis (879) | - | Fernande de Graaf (489) | 2 | - | 6 |
| 10 Willem van den Berg (1123) | - | Marjory Feyt (404) | 2 | - | 1 |

Stand Nationale tweede klasse C

| Team | 1 | 2 | 3 | 4 | 5 | 6 | 7 | 8 | 9 | 10 | W Pnt | BPS |
|--------------------|----|----|----|----|----|----|----|----|----|----|-------|-----|
| 1 CTD Arnhem 2 | . | . | 14 | . | 12 | 10 | 12 | . | 16 | 15 | 6- 11 | 38 |
| 2 WSDV 3 | . | . | 11 | 12 | 7 | 12 | . | . | . | 15 | 5- 8 | 14 |
| 3 Harderwijk 2 | 6 | 9 | . | . | . | . | 14 | 15 | 11 | 14 | 6- 8 | 18 |
| 4 Bennekom | . | 8 | . | . | 10 | 12 | . | . | 15 | 15 | 5- 7 | 20 |
| 5 Zenderstad | 8 | 13 | . | 10 | . | . | . | 10 | . | 14 | 5- 6 | 10 |
| 6 DES Lunteren 3 | 10 | 8 | . | 8 | . | . | 15 | 15 | . | . | 5- 5 | 12 |
| 7 Gooi & Eemland 2 | 8 | . | 6 | . | . | 5 | . | 16 | 10 | . | 5- 3 | -10 |
| 8 Gooi & Eemland 3 | . | . | 5 | . | 10 | 5 | 4 | . | 11 | . | 5- 3 | -30 |
| 9 Lent VBI CT | 4 | . | 9 | 5 | . | . | 10 | 9 | . | . | 5- 1 | -26 |
| 10 WSDV 4 | 5 | 5 | 6 | 5 | 6 | . | . | . | . | . | 5- 0 | -46 |

Topscorerslijst Nationale tweede klasse C

| Spel er | Team | W Pnt | Bord | Rpr l |
|----------------------------|--------------|-------|------|-------|
| 1 T. Willemsen (1063) | CTD Arnhem 2 | 6- 11 | 4,83 | 0,0 |
| 2 W. van den Berg (1123) | CTD Arnhem 2 | 6- 10 | 4,83 | 0,0 |
| 3 R. Bergsma (1031) | CTD Arnhem 2 | 6- 9 | 8,00 | 0,0 |
| 4 S. H. H. Mahboeb (997) | CTD Arnhem 2 | 5- 7 | 6,60 | 0,0 |
| 5 L. J. M. Steyntjes (980) | CTD Arnhem 2 | 5- 7 | 7,20 | 0,0 |
| 6 R. J. Sall (1180) | CTD Arnhem 2 | 3- 5 | 2,00 | 0,0 |
| 7 B. J. Kuihuis (879) | CTD Arnhem 2 | 3- 5 | 6,33 | 0,0 * |

| | | | | | |
|----------------------------|--------------|----|---|-------|-------|
| 8 A. T. G. Berends (1007) | CTD Arnhem 2 | 6- | 5 | 4,00 | 0,0 |
| 9 A. Bholasingh (812) | CTD Arnhem 2 | 6- | 5 | 7,33 | 0,0 |
| 10 M. Jager (942) | CTD Arnhem 2 | 4- | 4 | 3,50 | 0,0 |
| 11 R. S. Brijobhokum (797) | CTD Arnhem 2 | 2- | 3 | 5,50 | 0,0 * |
| 12 W. Wonnink (1160) | CTD Arnhem 2 | 3- | 3 | 3,00 | 0,0 |
| 13 W. L. van Dongen (878) | CTD Arnhem 2 | 1- | 2 | 8,00 | 0,0 * |
| 14 J. N. Beeke (1040) | CTD Arnhem 2 | 2- | 2 | 3,00 | 0,0 * |
| 15 R. S. Moerlie (964) | CTD Arnhem 2 | 1- | 1 | 4,00 | 0,0 * |
| 16 N. Brinkman | CTD Arnhem 2 | 1- | 0 | 10,00 | * |

Invallierslijst Nationale tweede klasse C

| | | |
|--------------|-------------------|---|
| CTD Arnhem 2 | J. N. Beeke | 2 |
| | B. J. Kui phui s | 3 |
| | R. S. Brijobhokum | 2 |
| | W. L. van Dongen | 1 |
| | N. Brinkman | 1 |
| | R. S. Moerlie | 1 |

Eerste klasse Zuid Gelderland

Haalderen, 13 december 2016

| | | | | | |
|------------------------|---|-------------------------|---|---|-----|
| OG Haalderen | - | CTD P2 | 6 | - | 6 |
| 1 Arnold Thus (521) | - | Ton Berends (1007) | 0 | - | 2 1 |
| 2 John Janssen (961) | - | Wim van Dongen (878) | 2 | - | 0 6 |
| 3 Theo Maassen (844) | - | Aroen Bholasingh (812) | 1 | - | 1 2 |
| 4 Jan Engelen (774) | - | Ben Kui phui s (879) | 0 | - | 2 3 |
| 5 Henk Ebben (774) | - | Sammy Brijobhokum (797) | 1 | - | 1 4 |
| 6 Antoon Janssen (784) | - | Nouri Brinkman | 2 | - | 0 5 |

Stand Eerste klasse Zuid Gelderland

| Team | 1 | 2 | 3 | 4 | 5 | 6 | 7 | 8 | 9 | W Pnt | BPS |
|--------------------|---|---|---|---|---|---|---|----|----|-------|-----|
| 1 VBI Huissen P2 | . | . | 6 | . | 7 | 7 | . | . | 9 | 4- 7 | 10 |
| 2 Groesbeek | . | . | 6 | . | . | 5 | 8 | 11 | 12 | 5- 7 | 24 |
| 3 DeZ Culemborg P1 | 6 | 6 | . | . | . | . | . | 9 | 12 | 4- 6 | 18 |
| 4 CTD P2 | . | . | . | . | 6 | 8 | . | 6 | 7 | 4- 6 | 6 |
| 5 Lent P2 | 5 | . | . | 6 | . | . | 9 | 10 | . | 4- 5 | 12 |
| 6 Zwart-Wit '86 1 | 5 | 7 | . | 4 | . | . | 6 | . | 9 | 5- 5 | 2 |
| 7 VTD Tiel | . | 4 | . | . | 3 | 6 | . | 9 | . | 4- 3 | -4 |
| 8 Ons Genoegen | . | 1 | 3 | 6 | 2 | . | 3 | . | . | 5- 1 | -30 |
| 9 Zwart-Wit '86 2 | 3 | 0 | 0 | 5 | . | 3 | . | . | . | 5- 0 | -38 |

Topscorerslijst Eerste klasse Zuid Gelderland

| Spel er | Team | W Pnt | Bord | Rpr I |
|---------------------------|--------|-------|------|------------|
| 1 A. T. G. Berends (1007) | CTD P2 | 4- | 7 | 1,00 0,0 |
| 2 B. J. Kui phui s (879) | CTD P2 | 4- | 7 | 3,75 0,0 |
| 3 R. S. Brijobhokum (797) | CTD P2 | 3- | 4 | 4,67 0,0 |
| 4 W. L. van Dongen (878) | CTD P2 | 4- | 4 | 2,00 0,0 * |
| 5 N. Brinkman | CTD P2 | 4- | 3 | 5,50 |
| 6 A. Bholasingh (812) | CTD P2 | 3- | 2 | 3,00 0,0 |
| 7 A. Bal radj (762) | CTD P2 | 0- | 0 | 0,00 0,0 |
| 8 W. J. D. Spi es (503) | CTD P2 | 2- | 0 | 6,00 0,0 * |

Invallierslijst Eerste klasse Zuid Gelderland

| | | |
|--------|------------------|-------|
| CTD P2 | W. L. van Dongen | 4 *** |
| | W. J. D. Spi es | 2 |

ONDERLINGE COMPETITIE 2016-2017

Ronde 12 16-12-2016

| | | | | |
|------------------|---|-----------------|----|---|
| Rei n Bergsma | - | Jan Beeke | 2- | 0 |
| Aroen Bholasingh | - | Theo Willem sen | 0- | 2 |
| Leo Steyntjes | - | Rommy Moerlie | 0- | 2 |
| Peter Kort | - | Ton Berends | 2- | 0 |
| Wim Spi es | - | Henk Mahboeb | 0- | 2 |
| Nouri Brinkman | - | Ben Kui phui s | 0- | 2 |

| Stand | AW | + | = | - | Pt | Ei gen | Tegen | Total |
|-----------------------|----|----|----|---|----|--------|-------|-------|
| 1 Henk Grotenhui s th | 1 | 1- | 0- | 0 | 2 | 2,000 | 1,000 | 4,000 |
| 2 Mark Jager | 1 | 1- | 0- | 0 | 2 | 2,000 | 0,909 | 3,818 |
| 3 Peter Kort | 3 | 3- | 0- | 0 | 6 | 2,000 | 0,810 | 3,619 |
| 4 Leo Ali ar | 7 | 4- | 3- | 0 | 11 | 1,571 | 1,021 | 3,614 |

5 Rommy Moerlie
 6 Theo Willemssen
 7 Rein Bergsma
 8 Jan Beeke
 9 Ton Berends
 10 Leo Steyntjes
 11 Aroen Bholasingh
 12 Wim van Dongen
 13 Henk Mahboeb
 14 Ben Kuiphuis
 15 Amriet Balradj
 16 Nouri Brinkman
 17 Wim Spiess
 18 Sammy Brijobhokun

7 2- 3- 2 7 1,000 1,219 3,438
 7 3- 4- 0 10 1,429 0,957 3,343
 5 3- 1- 1 7 1,400 0,957 3,314
 7 2- 1- 4 5 0,714 1,263 3,240
 7 0- 5- 2 5 0,714 1,233 3,180
 8 2- 5- 1 9 1,125 0,989 3,102
 11 2- 6- 3 10 0,909 1,068 3,045
 8 2- 4- 2 8 1,000 0,970 2,940
 8 3- 3- 2 9 1,125 0,829 2,784
 7 2- 2- 3 6 0,857 0,914 2,685
 5 1- 1- 3 3 0,600 0,925 2,449
 6 1- 2- 3 4 0,667 0,881 2,428
 8 1- 1- 6 3 0,375 0,963 2,302
 4 1- 1- 2 3 0,750 0,739 2,229

FRAGMENTEN

Thus,Arnold - Berends,Ton

OG Haalderen – CTD P2, 13-12-2016

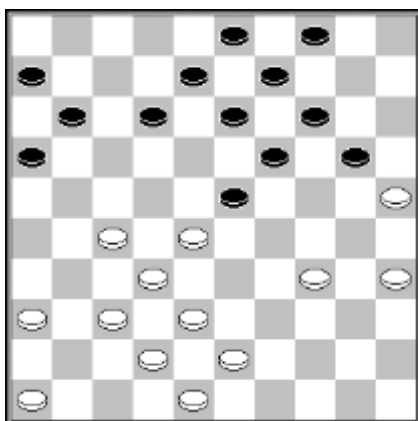

Zwart won de partij vrij eenvoudig. In deze stand speelde wit **25.43-39?** en mogelijk had zwart de partij iets eerder kunnen beslissen met 25...23-29! 26.34x23 16-21 27.27x18 13x44.

Brinkman,Nouri - Janssen,Antoon

OG Haalderen – CTD P2, 13-12-2016

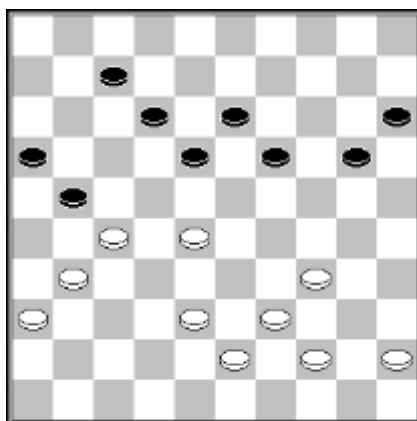

Wit heeft een schijf voorsprong maar gaat hier gruwelijk in de fout: **39.28-22?? 21x32 40.38x27 16-21! 41.27x16 18x27 42.31x22 13-18 43.22x24 20x38** en kon het dus opgeven.

Gabbert,Marie - Bholasingh,Aroen

CTD 2 – WSDV 4, 17-12-2016

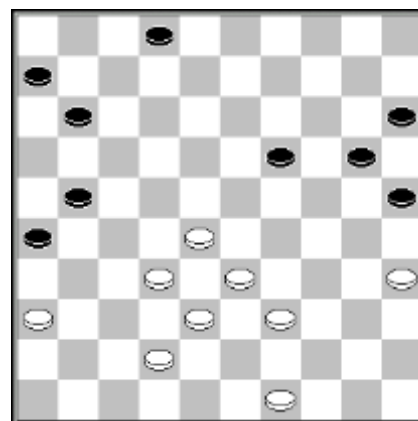

Wit speelde **40.39-34** maar had via 40.36-31! 26x48 41.39-34 48x30 42.35x13 de partij naar zich toe kunnen trekken.

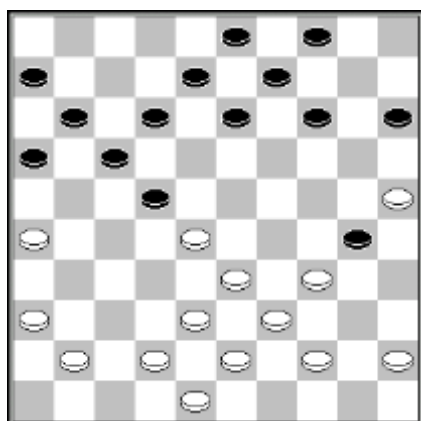

Kuiphuis,Ben - de Graaf,Fernande

CTD 2 – WSDV 4, 17-12-2016

Na **24.36-31?** nam zwart een damcombinatie te koste van twee schijven: **24...14-20 25.25x14 9x20 26.34x14 13-19 27.14x23 12-18 28.23x21 16x47!** Helaas voor zwart resulteerde deze actie uiteindelijk niet in een resultaat.

KERSTRECES

Dit is de laatste nieuwsbrief van het jaar 2016. A.s. vrijdag is alleen nog het kerstsneldamtoernooi. Op 30 december en 6 januari is er geen clubavond i.v.m. de gebruikelijke kerstvakantie van het wijkcentrum. De eerstvolgende nieuwsbrief verschijnt bij leven en welzijn op 9 januari 2017. De eerste clubavond in 2017 is op vrijdag 13 januari.

Bij deze wens ik jullie prettige kerstdagen en een voorspoedig 2017!