



Damclub CTD Arnhem

Nieuwsbrief 2017 nr. 4

Jaargang 2017

30 januari 2017

Samenstelling:

Wim van Dongen

Website:

www.damclubctd.nl

AGENDA

| | |
|------------------------------|---|
| Zaterdag 4 februari: | Damcomb. Fryslân - CTD Arnhem 1 (in Oenkerk) |
| Donderdag 9 februari: | VBI Huissen P1 - CTD P1 (in Huissen) |
| Vrijdag 10 februari: | CTD P2 - Groesbeek |
| Zaterdag 11 februari: | Huizum - CTD Arnhem 1 (in Leeuwarden) |
| Zaterdag 18 februari: | Lent - CTD Arnhem 1 (in Lent) |
| Zaterdag 18 februari: | Gooi & Eemland 3 - CTD Arnhem 2 (in Bunschoten) |

WERTON
orthopedie techniek b.v.

BONDSCOMPETITIE 2016/2017

Gelderse hoofdklasse

Lent, 27 januari 2017

| | | | | | |
|------------------------------|---|-----------------------------------|----|---|---|
| DCL Lent P1 | - | CTD P1 | 13 | - | 3 |
| 1 Rob Everts (991) | - | Henk Grotenhuis ten Harkel (1272) | 1 | - | 7 |
| 2 Maarten Nas (1308) | - | Theo Willemsen (1063) | 2 | - | 6 |
| 3 Eep van Manen (1167) | - | Henk Mahboeb (997) | 2 | - | 1 |
| 4 Joop Geurts (1208) | - | Rik Twilhaar (1317) | 1 | - | 5 |
| 5 Willem van den Berg (1123) | - | Rommy Moerlie (964) | 1 | - | 3 |
| 6 Edgar Hartman (1226) | - | Jan Beeke (1040) | 2 | - | 4 |
| 7 Sammy Amusah (1049) | - | Rein Bergsma (1031) | 2 | - | 8 |
| 8 Stef Miggelbrink (1058) | - | Leo Steyntjes (980) | 2 | - | 2 |

Stand Gelderse hoofdklasse

| Team | 1 | 2 | 3 | 4 | 5 | 6 | 7 | 8 | 9 | 10 | 11 | 12 | W | Pnt | BPS |
|-------------------|---|---|----|----|----|----|----|----|----|----|----|----|----|-----|-----|
| 1 Damver. VBI P1 | . | 8 | . | 13 | 11 | 11 | . | 10 | 13 | 10 | 14 | 12 | 9- | 17 | 60 |
| 2 WSDV 1 | 8 | . | 10 | 8 | 10 | . | 10 | 11 | 10 | 10 | . | 13 | 9- | 16 | 36 |
| 3 Lent | . | 6 | . | 7 | 10 | 9 | 13 | . | 12 | 12 | 12 | 12 | 9- | 14 | 42 |
| 4 Voorthuizen | 3 | 8 | 9 | . | 6 | 9 | 11 | . | 6 | 10 | 13 | . | 9- | 11 | 6 |
| 5 Hengelo | 5 | 6 | 6 | 10 | . | 11 | . | 10 | 6 | . | 12 | 10 | 9- | 10 | 8 |
| 6 Harderwijk | 5 | . | 7 | 7 | 5 | . | 9 | 10 | 11 | 10 | 11 | . | 9- | 10 | 6 |
| 7 CTD P1 | . | 6 | 3 | 5 | . | 7 | . | 9 | 9 | 8 | 10 | 9 | 9- | 9 | -12 |
| 8 DZW Warnsveld | 6 | 5 | . | . | 6 | 6 | 7 | . | 12 | 11 | 14 | 13 | 9- | 8 | 16 |
| 9 DCN Nijmegen | 3 | 6 | 4 | 10 | 10 | 5 | 7 | 4 | . | . | . | 11 | 9- | 6 | -24 |
| 10 WSDV 2 | 6 | 6 | 4 | 6 | . | 6 | 8 | 5 | . | . | 9 | 13 | 9- | 5 | -18 |
| 11 Heteren | 2 | . | 4 | 3 | 4 | 5 | 6 | 2 | . | 7 | . | 9 | 9- | 2 | -60 |
| 12 BDSV Barneveld | 4 | 3 | 4 | . | 6 | . | 7 | 3 | 5 | 3 | 7 | . | 9- | 0 | -60 |

Topscorerslijst Gelderse hoofdklasse

| Speler | Team | W | Pnt | Bord | Rpr | I |
|-------------------------------|--------|----|-----|------|-------|---|
| 1 L. F. Aliar (1231) | CTD P1 | 8- | 10 | 3,00 | 0,0 | |
| 2 R. Bergsma (1031) | CTD P1 | 9- | 10 | 5,44 | 0,0 | |
| 3 T. Willemsen (1063) | CTD P1 | 9- | 8 | 3,22 | 0,0 | |
| 4 J. N. Beeke (1040) | CTD P1 | 9- | 7 | 3,44 | 0,0 | |
| 5 S. H. H. Mahboeb (997) | CTD P1 | 9- | 7 | 5,11 | 0,0 | |
| 6 L. J. M. Steyntjes (980) | CTD P1 | 5- | 5 | 7,80 | 0,0 | |
| 7 R. S. Moerlie (964) | CTD P1 | 7- | 5 | 6,57 | 0,0 | |
| 8 H. Grotenhuis t. Har (1272) | CTD P1 | 3- | 4 | 2,00 | 0,0 * | |
| 9 M. Jager (942) | CTD P1 | 5- | 4 | 5,60 | 0,0 | |
| 10 R. Twilhaar (1317) | CTD P1 | 3- | 3 | 2,33 | 0,0 * | |
| 11 A. T. G. Berends (1007) | CTD P1 | 3- | 3 | 5,33 | 0,0 * | |
| 12 P. M. Kort (1278) | CTD P1 | 1- | 0 | 2,00 | 0,0 * | |

Invallerslijst Gelderse hoofdklasse

| | | |
|--------|----------------------|---|
| CTD P1 | A. T. G. Berends | 3 |
| | P. M. Kort | 1 |
| | H. Grotenhuis t. Har | 3 |
| | R. Twilhaar | 3 |

Eerste klasse Regio Zuid

Arnhem, 27 januari 2017

| | | | |
|-----------------------------|---|-------------------------|---------|
| CTD P2 | - | DV VBI Hui ssen P2 | 4 - 8 |
| 1 Wim van Dongen (878) | - | Leen de Rooij (1188) | 1 - 1 1 |
| 2 Aroen Bhol asi ngh (812) | - | Jacob Rei ffers (1041) | 1 - 1 2 |
| 3 Ben Kui phui s (879) | - | Jos Lamers (939) | 0 - 2 6 |
| 4 Sammy Bri j obhokun (797) | - | Gerard Boogaars (1025) | 1 - 1 5 |
| 5 Amri et Bal radj (762) | - | Jan Segeren (953) | 1 - 1 4 |
| 6 Nouri Bri nkman | - | Harry Hendri ksen (790) | 0 - 2 3 |

Stand Eerste klasse Regio Zuid

| Team | 1 | 2 | 3 | 4 | 5 | 6 | 7 | 8 | 9 | W | Pnt | BPS |
|--------------------|---|---|---|---|---|---|---|----|----|----|-----|-----|
| 1 VBI Huissen P2 | . | 6 | 7 | . | . | 8 | 7 | 8 | 9 | 6- | 11 | 18 |
| 2 DeZ Culemborg P1 | 6 | . | . | 6 | 5 | . | 7 | 9 | 12 | 6- | 8 | 18 |
| 3 Lent P2 | 5 | . | . | 7 | 9 | 6 | . | 10 | . | 5- | 7 | 14 |
| 4 Groesbeek | . | 6 | 5 | . | 8 | . | 5 | 11 | 12 | 6- | 7 | 22 |
| 5 VTD Tiel | . | 7 | 3 | 4 | . | 7 | 6 | 9 | . | 6- | 7 | 0 |
| 6 CTD P2 | 4 | . | 6 | . | 5 | . | 8 | 6 | 7 | 6- | 6 | 0 |
| 7 Zwart-Wit '86 1 | 5 | 5 | . | 7 | 6 | 4 | . | 6 | 9 | 7- | 6 | 0 |
| 8 Ons Genoegen | 4 | 3 | 2 | 1 | 3 | 6 | 6 | . | . | 7- | 2 | -34 |
| 9 Zwart-Wit '86 2 | 3 | 0 | . | 0 | . | 5 | 3 | . | . | 5- | 0 | -38 |

Topscorerslijst Eerste klasse Regio Zuid

| Spel er | Team | W | Pnt | Bord | Rpr | I |
|-----------------------------|--------|----|-----|------|-------|---|
| 1 A. T. G. Berends (1007) | CTD P2 | 5- | 8 | 1,00 | 0,0 | |
| 2 B. J. Kui phui s (879) | CTD P2 | 6- | 8 | 3,67 | 0,0 | |
| 3 W. L. van Dongen (878) | CTD P2 | 6- | 6 | 1,83 | 0,0 * | |
| 4 R. S. Bri j obhokun (797) | CTD P2 | 4- | 5 | 4,50 | 0,0 | |
| 5 A. Bhol asi ngh (812) | CTD P2 | 5- | 5 | 2,80 | 0,0 | |
| 6 N. Bri nkman | CTD P2 | 6- | 3 | 5,50 | | |
| 7 A. Bal radj (762) | CTD P2 | 1- | 1 | 5,00 | 0,0 | |
| 8 W. J. D. Spi es (503) | CTD P2 | 3- | 0 | 6,00 | 0,0 * | |

Invallierslijst Eerste klasse Regio Zuid

| | | |
|--------|------------------|-------|
| CTD P2 | W. L. van Dongen | 6 *** |
| | W. J. D. Spi es | 3 |

FRAGMENTEN

Willemsen, Theo - Nas, Maarten
Lent P1 – CTD P1, 27-01-2017

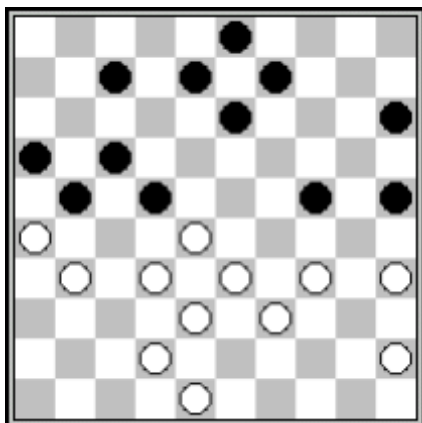

Bij analyse na afloop bleek dat i.p.v. het gespeelde **33.31-27** de voortzetting **33.48-43!** zeer sterk zou zijn geweest. Uiteraard is **33...8-12** verboden maar ook (7-11/12 en 15-20 leveren problemen op. Ga dit na!

van Manen, Eep - Mahboeb, Henk
Lent P1 – CTD P1, 27-01-2017

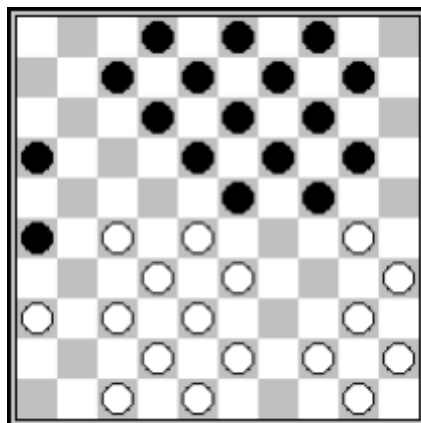

Zwart speelde **16...20-25??** en kreeg de volgende damcombinatie om zijn oren: **17.28-22! 25x34 18.40x20 14x25 19.33-29 23x34 20.27-21 26x28 21.32x5.**

v den Berg, Willem - Moerlie, Rommy
Lent P1 – CTD P1, 27-01-2017

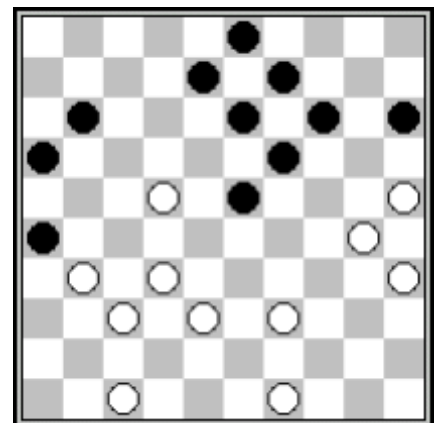

Zwart speelde hier **35...8-12** omdat hij hoopte op **36.47-41?** Dan zou volgen **36...23-28! 37.22x33 14-20 38.25x23 12-18 39.23x12 11-17 40.12x21 16x47.**

Steyntjes,Leo - Migchelbrink,Stef

Lent P1 – CTD P1, 27-01-2017

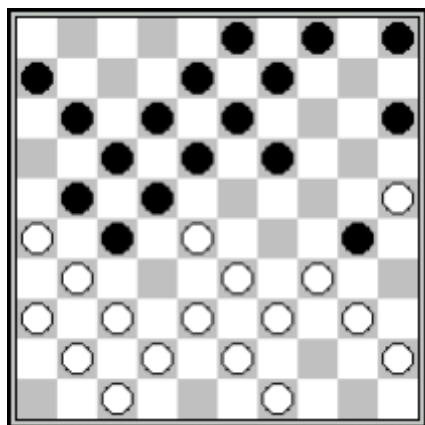

Kuiphuis,Ben - Lamers,Jos

CTD P2 – VBI P2, 27-01-2017

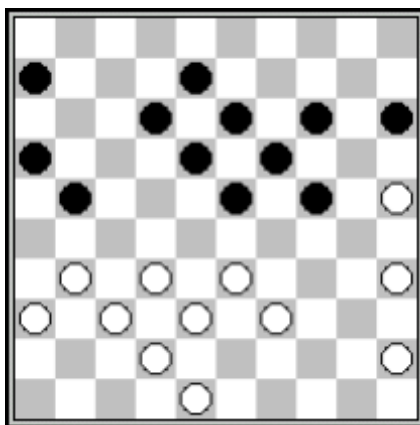

Op 20.37-32? volgde de verwoestende combinatie met 20...15-20! 21.25x23 18x29 22.33x35 22x44 23.31x22 17x30 24.35x24 44x35 25.26x17.

Na 38.31-27? komt uiteraard 38...24-29! 39.33x24 19x30 40.25x34 23-28 41.32x23 18x40 42.35x44 21x34.