



# Damclub CTD Arnhem

Nieuwsbrief 2017 nr. 6

Jaargang 2017

13 februari 2017

Samenstelling:

Wim van Dongen

Website:

[www.damclubctd.nl](http://www.damclubctd.nl)

## AGENDA

- Zaterdag 18 februari: Lent - CTD Arnhem 1 (in Lent)  
 Zaterdag 18 februari: Gooi & Eemland 3 - CTD Arnhem 2 (in Bunschoten)  
 Vrijdag 24 februari: DeZ Culemborg P1 - CTD P2 (in Culemborg)  
 Vrijdag 10 maart: CTD P1 - Hengelo



## BONDSCOMPETITIE 2016/2017

### Nationale hoofdklasse A

#### Leeuwarden, 11 februari 2017

Hui zum	- CTD Arnhem	6 - 14
1 Anton Schotanus (1272)	- Erik van de Weerdhof (1262)	1 - 1 1
2 Jan Adema (1251)	- Bart Terwel (1331)	1 - 1 10
3 Bart Visser (1142)	- Sander Neutel (1153)	1 - 1 8
4 Piet Bouma (1219)	- Peter Kort (1278)	0 - 2 9
5 Marten Martens (1011)	- Leo Aliar (1231)	0 - 2 5
6 Erwin Heslinga (1289)	- Hin Wong (1342)	1 - 1 4
7 Jan Bosselaar (1076)	- Ronald Roethof (1183)	0 - 2 3
8 <a href="#">Sietse Nagel (1121)</a>	- Henk Grotenhuis ten Harkel (1272)	2 - 0 2
9 Anne Piet Kooistra (1242)	- Michael Palmer (1277)	0 - 2 6
10 Tjalling van den Bosch (1176)	- Rik Twilhaar (1317)	0 - 2 7

### Stand Nationale hoofdklasse A

Team	1	2	3	4	5	6	7	8	9	10	11	12	W	Pnt	BPS
1 CTD Arnhem	.	12	14	7	11	11	6	12	.	14	11	15	10-	16	26
2 Dammers uit Oost	8	.	11	11	9	9	13	15	14	.	12	18	10-	14	40
3 Het Noorden	6	9	.	12	10	.	15	10	12	12	11	12	10-	14	18
4 Damver VBI 2	13	9	8	.	14	12	6	11	13	8	.	17	10-	12	22
5 Damcomb Fryslân	9	11	10	6	.	13	9	.	9	12	13	13	10-	11	10
6 Nijverdal	9	11	.	8	7	.	12	9	11	9	13	13	10-	10	4
7 Witte van Moort 2	14	7	5	14	11	8	.	12	9	11	8	.	10-	10	-2
8 Harderwijk	8	5	10	9	.	11	8	.	12	11	11	10	10-	10	-10
9 Lent	.	6	8	7	11	9	11	8	.	10	13	13	10-	9	-8
10 Huizum	6	.	8	12	8	11	9	9	10	.	10	13	10-	8	-8
11 DIOS Achterhoek	9	8	9	.	7	7	12	9	7	10	.	10	10-	4	-24
12 WSDV 2	5	2	8	3	7	7	.	10	7	7	10	.	10-	2	-68

### Topscorerslijst Nationale hoofdklasse A

Speler	Team	W	Pnt	Bord	Rpr	I
1 H. Wong (1342)	CTD Arnhem	9-	16	4,56	0,0	
2 B. Terwel (1331)	CTD Arnhem	9-	14	4,11	0,0	
3 E. C. van de Weerdhof (1262)	CTD Arnhem	10-	12	5,10	0,0	
4 M. Palmer (1277)	CTD Arnhem	10-	12	7,50	0,0	
5 H. Grotenhuis t. Har (1272)	CTD Arnhem	9-	11	4,89	0,0	
6 P. M. Kort (1278)	CTD Arnhem	10-	11	5,00	0,0	
7 L. F. Aliar (1231)	CTD Arnhem	10-	11	6,50	0,0	
8 R. Twilhaar (1317)	CTD Arnhem	9-	9	6,56	0,0	
9 A. S. Neutel (1153)	CTD Arnhem	10-	7	5,10	0,0	
10 M. R. Roethof (1183)	CTD Arnhem	5-	6	6,60	0,0	
11 B. Ramdien (1374)	CTD Arnhem	2-	2	5,50	0,0	*
12 W. Wonnik (1160)	CTD Arnhem	4-	2	4,50	0,0	*
13 R. J. Sall (1180)	CTD Arnhem	3-	0	5,00	0,0	*

### Invallerslijst Nationale hoofdklasse A

CTD Arnhem	W. Wonnik	4	***
	R. J. Sall	3	
	B. Ramdien	2	

## Gelderse hoofdklasse

### Huissen, 9 februari 2017

	DV VBI Huissen P1	-	CTD P1	14 - 2
1	Jos Stokkel (1415)	-	Leo Steyntjes (980)	2 - 0 1
2	Maarten Linssen (1337)	-	Aroen Bholasingh (812)	2 - 0 2
3	Dirk Joosten (1196)	-	Theo Willemsen (1063)	2 - 0 4
4	Rob Schrooten (1171)	-	Rein Bergsma (1031)	0 - 2 6
5	Jan van Loenen Jr. (1245)	-	Jan Beeke (1040)	2 - 0 7
6	Arno Arends (1121)	-	Romy Moerlie (964)	2 - 0 8
7	Jo Weijman (1164)	-	Henk Mahboeb (997)	2 - 0 3
8	Remco Vredenberg (1110)	-	Ben Kuihuis (879)	2 - 0 5

## Stand Gelderse hoofdklasse

Team	1	2	3	4	5	6	7	8	9	10	11	12	W Pnt	BPS
1 Damver. VBI P1	.	.	8	13	11	11	14	10	13	10	14	12	10-	19 72
2 Lent	.	.	6	7	9	10	13	10	12	12	12	12	10-	16 46
3 WSDV 1	8	10	.	8	6	10	10	11	10	10	.	13	10-	16 32
4 Voorthuizen	3	9	8	.	9	6	11	.	6	10	13	10	10-	13 10
5 Harderwijk	5	7	10	7	.	5	9	10	11	10	11	.	10-	12 10
6 Hengelo	5	6	6	10	11	.	.	10	6	8	12	10	10-	11 8
7 CTD P1	2	3	6	5	7	.	.	9	9	8	10	9	10-	9 -24
8 DZW Warnsveld	6	6	5	.	6	6	7	.	12	11	14	13	10-	8 12
9 DCN Nijmegen	3	4	6	10	5	10	7	4	.	.	13	11	10-	8 -14
10 WSDV 2	6	4	6	6	6	8	8	5	.	.	9	13	10-	6 -18
11 Heteren	2	4	.	3	5	4	6	2	3	7	.	9	10-	2 -70
12 BDSV Barneveld	4	4	3	6	.	6	7	3	5	3	7	.	10-	0 -64

## Topscorerslijst Gelderse hoofdklasse

Speler	Team	W Pnt	Bord	Rpr I
1 R. Bergsma (1031)	CTD P1	10-	12	5,30 0,0
2 L. F. Aliar (1231)	CTD P1	8-	10	3,00 0,0
3 T. Willemsen (1063)	CTD P1	10-	8	3,20 0,0
4 J. N. Beeke (1040)	CTD P1	10-	7	3,60 0,0
5 S. H. H. Mahboeb (997)	CTD P1	10-	7	5,30 0,0
6 L. J. M. Steyntjes (980)	CTD P1	6-	5	6,67 0,0
7 R. S. Moerlie (964)	CTD P1	8-	5	6,50 0,0
8 H. Grotenhuis t. Har (1272)	CTD P1	3-	4	2,00 0,0 *
9 M. Jager (942)	CTD P1	5-	4	5,60 0,0
10 R. Twilhaar (1317)	CTD P1	3-	3	2,33 0,0 *
11 A. T. G. Berends (1007)	CTD P1	3-	3	5,33 0,0 *
12 P. M. Kort (1278)	CTD P1	1-	0	2,00 0,0 *
A. Bholasingh (812)	CTD P1	1-	0	2,00 0,0 *
14 B. J. Kuihuis (879)	CTD P1	1-	0	8,00 0,0 *

## Invallierslijst Gelderse hoofdklasse

CTD P1	A. T. G. Berends	3
	P. M. Kort	1
	H. Grotenhuis t. Har	3
	R. Twilhaar	3
	A. Bholasingh	1
	B. J. Kuihuis	1

## Eerste klasse Zuid Gelderland

### Arnhem, 10 februari 2017

	CTD P2	-	DCG Groesbeek	3 - 9
1	Wim van Dongen (878)	-	Leo Eijkhout (1061)	0 - 2 1
2	Aroen Bholasingh (812)	-	Theo Schoofs (1119)	0 - 2 3
3	Ben Kuihuis (879)	-	Gerrit Jacobs (1057)	0 - 2 6
4	Sammy Brijobhokun (797)	-	Erik de Bruin (921)	2 - 0 5
5	Amriet Balradj (762)	-	Tom Langen (997)	1 - 1 4
6	Nouri Brinkman	-	Gerrit Nillessen (870)	0 - 2 2

## Stand Eerste klasse Zuid Gelderland

Team	1	2	3	4	5	6	7	8	9	W	Pnt	BPS
1 VBI Huissen P2	.	7	.	6	8	7	8	8	9	7-	13	22
2 Lent P2	5	.	7	10	9	.	6	10	.	6-	9	22
3 Groesbeek	.	5	.	6	8	5	9	11	12	7-	9	28
4 DeZ Culemborg P1	6	2	6	.	5	7	.	9	12	7-	8	10
5 VTD Tiel	4	3	4	7	.	6	7	9	.	7-	7	-4
6 Zwart-Wit '86 1	5	.	7	5	6	.	4	6	9	7-	6	0
7 CTD P2	4	6	3	.	5	8	.	6	7	7-	6	-6
8 Ons Genoegen	4	2	1	3	3	6	6	.	7	8-	4	-32
9 Zwart-Wit '86 2	3	.	0	0	.	3	5	5	.	6-	0	-40

## Topscorerslijst Eerste klasse Zuid Gelderland

Spel er	Team	W	Pnt	Bord	Rpr	I
1 A. T. G. Berends (1007)	CTD P2	5-	8	1,00	0,0	
2 B. J. Kui phuis (879)	CTD P2	7-	8	3,57	0,0	
3 R. S. Brij obhokum (797)	CTD P2	5-	7	4,40	0,0	
4 W. L. van Dongen (878)	CTD P2	7-	6	1,71	0,0	*
5 A. Bhol asi ngh (812)	CTD P2	6-	5	2,67	0,0	
6 N. Bri nkman	CTD P2	7-	3	5,57		
7 A. Bal radj (762)	CTD P2	2-	2	5,00	0,0	
8 W. J. D. Spi es (503)	CTD P2	3-	0	6,00	0,0	*

## Invallerslijst Eerste klasse Zuid Gelderland

CTD P2	W. L. van Dongen	6	***
	W. J. D. Spi es	3	

## ONDERLINGE COMPETITIE 2016-2017

Ronde 17 10-02-2017

Peter Kort	- Leo Ali ar	0- 2
Theo Wil l emsen	- Leo Steyntj es	1- 1
Wim Spi es	- Rei n Bergsma	0- 2

Stand	AW	+	=	-	Pt	Ei gen	Tegen	Total
1 Leo Ali ar	10	7-	3-	0	17	1,700	1,029	3,758
2 Henk Grotenhuis tH	1	1-	0-	0	2	2,000	0,875	3,750
3 Mark Jager	1	1-	0-	0	2	2,000	0,786	3,571
4 Peter Kort	6	4-	0-	2	8	1,333	1,098	3,529
5 Theo Wil l emsen	8	3-	5-	0	11	1,375	1,006	3,388
6 Rei n Bergsma	7	5-	1-	1	11	1,571	0,870	3,311
7 Rommy Moerlie	8	2-	3-	3	7	0,875	1,172	3,219
8 Leo Steyntj es	11	3-	6-	2	12	1,091	1,028	3,147
9 Jan Beeke	9	3-	1-	5	7	0,778	1,175	3,129
10 Ton Berends	8	0-	6-	2	6	0,750	1,114	2,977
11 Wim van Dongen	10	3-	5-	2	11	1,100	0,935	2,969
12 Ben Kui phuis	9	3-	3-	3	9	1,000	0,961	2,921
13 Aroen Bhol asi ngh	14	2-	7-	5	11	0,786	1,062	2,910
14 Henk Mahboeb	9	4-	3-	2	11	1,222	0,815	2,852
15 Wim Spi es	11	1-	1-	9	3	0,273	1,086	2,446
16 Amri et Bal radj	8	2-	2-	4	6	0,750	0,828	2,406
17 Nouri Bri nkman	8	1-	3-	4	5	0,625	0,891	2,406
18 Sammy Brij obhokun	4	1-	1-	2	3	0,750	0,811	2,372

## OPEN KAMPIOENSCHAP VAN ARNHEM 2017

Uiteraard wordt ook dit voorjaar weer gespeeld om het open kampioenschap van Arnhem. Vooral nog kun je er van uitgaan dat de eerste ronde op 7 april a.s. gehouden zal worden. De volgende ronden zullen naar verwachting zijn op: 21-4, 28-4, 12-5, 19-5, 2-6 en 9-9. Verdere gegevens volgen later.....

## FRAGMENTEN

Van Ronald Roethof ontving ik een analyse van de partij Bosselaar - Roethof (Huizum - CTD 1) van afgelopen zaterdag (zie diagram op de volgende pagina):

We komen er in op de 19e zet. Bosselaar koos voor **19. 41-37** in plaats van 27-22 waarna ik zowel na16x7 (wat ik zou spelen) als na 6 x 17 liever met zwart speel. De geringe tempo achterstand, zwarts flexibele schijvenstand en de al wat kale linkervleugel van wit zal ongetwijfeld gunstig uitpakken voor zwart. Maar ook de linkervleugel opsluiting die in de partij ontstond leek mij gunstig voor zwart. Partijvervolg: **17-21 20. 39-33 21-26 21. 44-39 02-08** deze opstelling is nodig om de linker vleugel blijvend in bedwang te houden. De strijd verplaatst zich naar de andere bordhelft. **22. 40-34 14-20 23. 25x14 09x20 24. 34-30 04-09 25. 30-25 01-07.** Bedoeld om 27-22 te blijven verhinderen en heeft m.i. de voorkeur

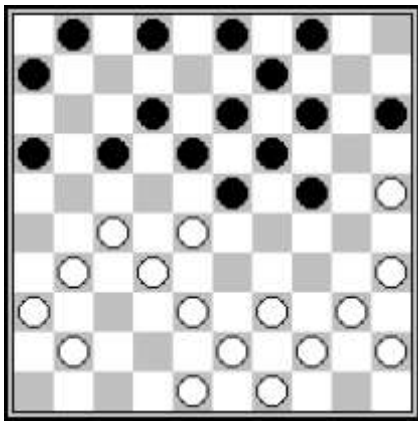

boven 6-11 waarna zwart onder omstandigheden los kan komen via 27-22-17.  
**26. 25x14 09x20.27. 49-44 20-25** ( zwart controleert nu beide vleugels) **28. 44-40**  
**03-09 29. 40-34** (of ook 39-34 kon probleemloos maar leek Bosselaar te riskant)  
**15-20 30. 28-22 09-14 31. 33-28** . Deze stand stond mij voor ogen met 24-29 over-  
 tollig materiaal afruilen waarna zwart alle vrijheid van spelen krijgt en wit met een  
 immobiel schijvenblok blijft zitten. Helaas zit er een venijnige en winnende combi-  
 natie in de stand waardoor zwart hier eerst 07-11 had moeten spelen maar analyse  
 leert dat wit zich dan kan bevrijden.

**31... 24-29 ? 32. 22-17 ??**. Een onbegrijpelijke zet. 45-40 leidt tot een onduidelijke  
 ws gelijkwaardige stand na de afwikkeling 29-34 en 16-21 had ik tijdens de partij  
 berekend. Maar 32. 39-33 29x40 33.45x34 was zelfs winnend omdat het broodno-  
 dige 33. (...).20-24 verhinderd is door de combinatie 34. 22-17 (nu wel) 34-29, 28-  
 23, 38-33 en 32x03 met vervolgens een rondslagje. Gelukkig zag Bosselaar dat ook

allemaal niet waardoor mijn partijopzet succes had. Bosselaar spartelde nog wat met: **32. ..29x40 33. 45x34 12x21 34.**  
**38-33 20-25 35. 43-38 07-12 36..27-22 18x27 37. 31x22 12-18 38. 48-42 18x 27 39. 35-30 24x35 40. 33-29 06-11 41.**  
**29x20 25x14 42..39-33 11-17 43. 33-29 08-13 44. 36-31 27x36 45. 38-33 14-20 46. 29-23 35-40** en capituleerde einde-  
 lijk.

Kooistra, Anne Piet - Palmer, Michael  
 Huizum – CTD 1, 11-02-2017

Stokkel, Jos - Steyntjes, Leo  
 VBI P1 – CTD P1, 09-02-2017

Bergsma, Rein - Schrooten, Rob  
 VBI P1 – CTD P1, 09-02-2017

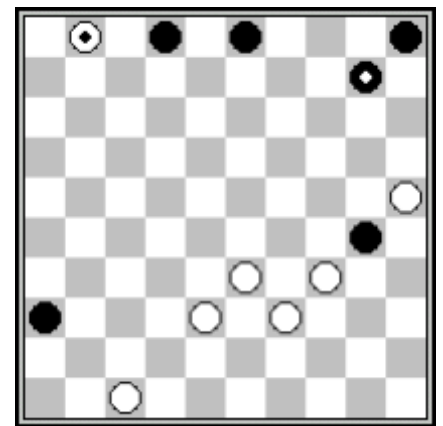
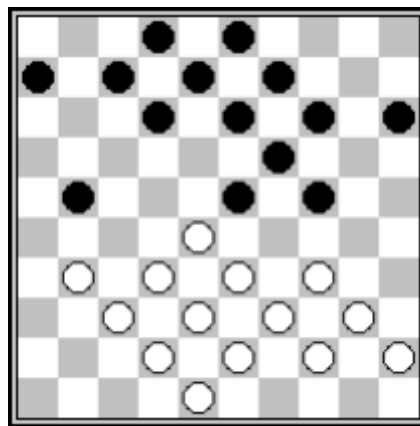
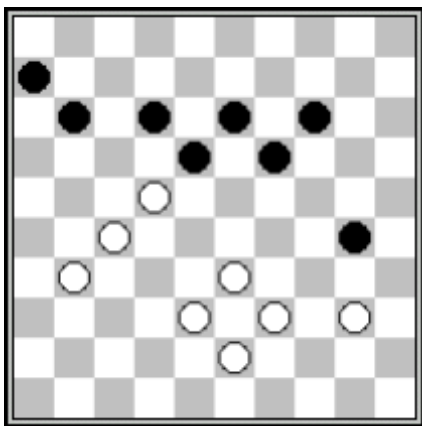

Na wits **44.33-29?** volgde **44...19-23!**  
**45.40-34** (wat anders?) **45...11-16**  
**46.34x25 23x34 47.39x30 16-21**  
**48.27x16 18x36** en na nog enkele  
 zetten gaf wit het op.

Op **26...12-18??** kwam na **27.31-27! 21**  
**-26** uiteraard **28.34-29 23x34 29.40x20**  
**14x25 30.27-21 26x17 31.28-22** en  
 zwart gaf het op.

Blunder(tje) van de ex-DOGspeler: op  
**48...3-9?** wint wit na **49.38-32!** en  
 zwart gaf het meteen op.

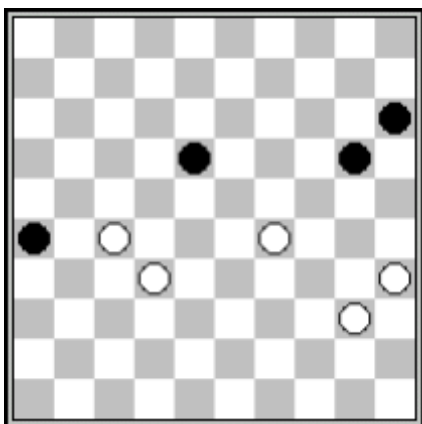

van Loenen Jr., Jan - Beeke, Jan  
 VBI P1 – CTD P1, 09-02-2017

Zwart speelde **57...20-24?** en gaf het  
 na **58.29x20 15x24 59.32-28** op. 57...  
 18-22 en doorlopen naar dam had  
 waarschijnlijk remise opgeleverd.

Balradj, Amriet - Langen, Tom  
 CTD P2 - Groesbeek, 10-02-2017

Het gespeelde **30.31-27?** is fout want  
 nu volgt **30...9-13! 31.40-35 19-24**  
**32.30x19 13x24** en wit is verplicht een  
 schijf te offeren **33.35-30 24x35**. On-  
 danks een schijf achter wist wit toch  
 nog remise te bereiken.

