



Damclub CTD Arnhem

Nieuwsbrief 2017 nr. 23

Jaargang 2017

12 juni 2017

Samenstelling:

Wim van Dongen

Website:

www.damclubctd.nl

AGENDA

Vrijdag 16 juni: 7e ronde (finaleronde) Open kampioenschap van Arnhem 2017

Zaterdag 17 juni: 3e wedstrijddag (finales) KNDB-beker 2017 (in Huissen)



OPEN KAMPIOENSCHAP VAN ARNHEM 2017 (JOOB BERGSMA BOKAAL)

Afgelopen vrijdag is nog een partij uit de zesde ronde gespeeld. Aroen Bholasingh en Ben Kuiphuis hielden elkaar in evenwicht met remise als resultaat.

Uitslagen van de zesde ronde op 2 juni 2017:

Peter Kort	- Thijs Gerri t sen	1- 1
Henk Grotenhui s t H.	- Ri k Twi l haar	1- 1
Leo Ali ar	- Henk Mahboeb	2- 0
Amri et Bal radj	- Leo Steyntj es	0- 2
Remco Vredenberg	- Rommy Moerl ie	1- 1
Wi m Spi es	- Theo Wi l l emsen	0- 2
Koos Hoekzema	- Ton Berends	0- 2
Wi m van Dongen	- dummy	2- 0
Aroen Bhol asi ngh	- Ben Kui phui s	1- 1 *

* werd op 9 juni gespeel d.

Stand	AW	+	=	-	Pt	WP	SB
1 Peter Kort	6	3-	3-	0	9	47	68
2 Ri k Twi l haar	6	3-	3-	0	9	44	62
3 Henk Grotenhui s t H.	6	3-	3-	0	9	42	58
4 Leo Ali ar	6	4-	1-	1	9	40	54
5 Thijs Gerri t sen	6	2-	4-	0	8	44	52
6 Leo Steyntj es	6	3-	1-	2	7	32	28
7 Rommy Moerl ie	6	2-	2-	2	6	40	33
8 Henk Mahboeb	6	3-	0-	3	6	40	32
9 Remco Vredenberg	6	2-	2-	2	6	38	27
10 Amri et Bal radj	6	3-	0-	3	6	36	24
11 Theo Wi l l emsen	6	2-	2-	2	6	35	29
12 Ton Berends	6	2-	2-	2	6	28	23
13 Wi m van Dongen	6	2-	1-	3	5	31	18
14 Ben Kui phui s	6	1-	3-	2	5	30	15
Aroen Bhol asi ngh	6	1-	3-	2	5	30	15
16 Koos Hoekzema	6	1-	2-	3	4	31	10
17 Wi m Spi es	6	1-	0-	5	2	32	0

De loting voor de zevende en laatste ronde op 16 juni 2017:

Leo Steyntj es	- Peter Kort	-
Ri k Twi l haar	- Ton Berends	-
Henk Grotenhui s t H.	- Leo Ali ar	-
Theo Wi l l emsen	- Thijs Gerri t sen	-
dummy	- Rommy Moerl ie	-
Henk Mahboeb	- Aroen Bhol asi ngh	-
Amri et Bal radj	- Remco Vredenberg	-
Ben Kui phui s	- Wi m van Dongen	-
Koos Hoekzema	- Wi m Spi es	-

ONDERLINGE COMPETITIE 2016-2017

Ronde 33 02-06-2017

Wim Spi es - Leo Steyntjes 0- 2
 Ton Versteeg - Henk Mahboeb 0- 2
 Rommy Moerlie - Amri et Bal radj 2- 0

Stand	AW	+	=	-	Pt	Ei gen	Tegen	Total
1 Leo Ali ar	15	12-	3-	0	27	1,800	0,947	3,693
2 Peter Kort	11	6-	2-	3	14	1,273	1,168	3,609
3 Rik Twilhaar	2	2-	0-	0	4	2,000	0,775	3,549
4 Thijs Gerri tsen	1	0-	1-	0	1	1,000	1,273	3,545
5 Henk Grotenhuis tH	1	1-	0-	0	2	2,000	0,750	3,500
6 Theo Willem sen	13	6-	6-	1	18	1,385	0,985	3,355
7 Mark Jager	1	1-	0-	0	2	2,000	0,667	3,333
8 Rein Bergsma	13	9-	2-	2	20	1,538	0,851	3,241
9 Rommy Moerlie	16	4-	4-	8	12	0,750	1,245	3,239
10 Leo Steyntjes	21	10-	8-	3	28	1,333	0,892	3,116
11 Ton Berends	16	4-	9-	3	17	1,063	1,006	3,074
12 Jan Beeke	12	5-	1-	6	11	0,917	1,069	3,054
13 Leen de Rooij	2	2-	0-	0	4	2,000	0,518	3,036
14 Ben Kui phuis	17	5-	5-	7	15	0,882	1,057	2,997
15 Aroen Bhol asi ngh	21	3-	8-	10	14	0,667	1,160	2,986
16 Wim van Dongen	15	4-	7-	4	15	1,000	0,949	2,898
17 Henk Mahboeb	12	5-	5-	2	15	1,250	0,800	2,849
18 Nouri Bri nkman	11	2-	3-	6	7	0,636	0,940	2,515
19 Amri et Bal radj	16	2-	5-	9	9	0,563	0,970	2,502
20 Wim Spi es	21	2-	2-	17	6	0,286	1,088	2,461
21 Sammy Bri j obhokun	4	1-	1-	2	3	0,750	0,745	2,240
22 Ton Versteeg	3	0-	0-	3	0	0,000	0,806	1,612

FRAGMENTEN

Van Henk Grotenhuis ten Harkel ontving ik een aantal fragmenten n.a.v. zijn partijen tijdens de wedstrijden om de KNDB-beker. Waarvoor mijn dank!

Landelijke beker 2017

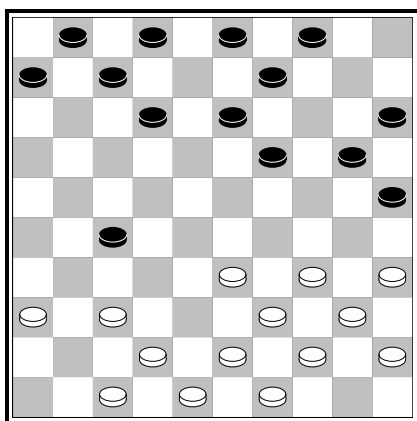

D1 Stand na 16... 08-12

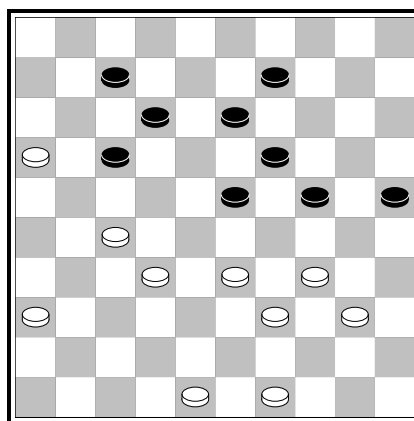

D2 37... 20-24

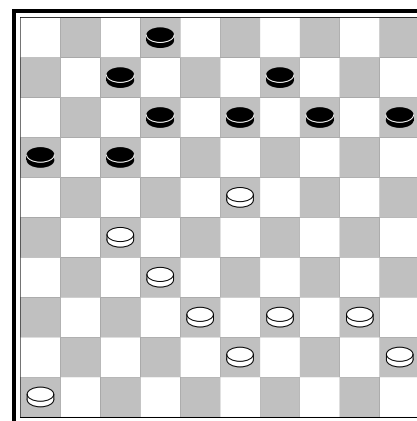

D3 33... 03-09

D1 Henk Grotenhuis ten Harkel – Ad de Hek 2-0 CTD – de Kroonschijf DEZ 20-5-2017

Direct 37-32x14 levert niets op na 13-19! en 25-30x18. Dus gaan we dreigen:

17.35-30 Dreigt 37-32! 34x14 25x34 14x25 met schijfwinst. Daarbij faalt 20-24 op 37-32! 34x14 en zwart kan op 3 manieren slaan, maar geen is fijn.

17... 9-14? Ligt voor de hand, aangewezen was echter 19-23.

18.33-29! En zwart is kansloos tegen de dreiging 29-23 en 30-24x21 met schijfwinst voor wit. Zodra zwart op 18 speelt volgt 37-31, ga dit na. In de partij koos de zwartspeler voor 6-11 en verloor de schijf.

D2

Het partijslot is wel aardig. **38.33-28! 17-21** of? **39.27-22! 21-26** of? **40.39-33!**

En zwart had nog 9-14 kunnen proberen maar had genoeg tikken gehad.

D3 Herman Hilberink -Henk Grotenhuis ten Harkel – 1-1 Westerhaar - CTD +4

Wit staat sterk in het centrum maar door de finesse 16-21 + 7-11 kan hij geen 32-28 spelen.

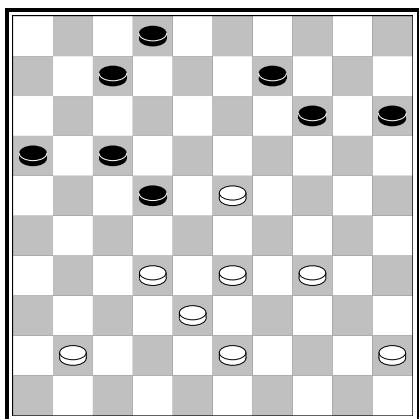

D4 Stand na 37.46-41

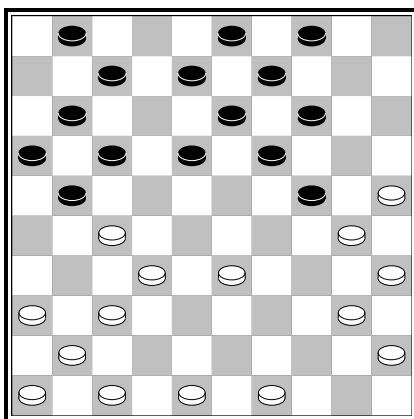

D5 19... 12-18

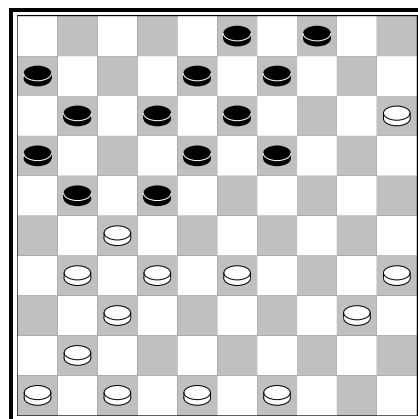

D6 24.36-31

Even later ontstaat D4.

D4

Herman brengt met wit een fraaie finesse in het spel en zwart trapt er bijna in:

37... 6-11? 38.33-29!! Plons, hier klopt iets niet. Inderdaad 22-28? 34-30!! 28x46 29-24! x4!

D5-6-7 Henk Grotenhuis ten Harkel – Erik Maijenburg 2-0 CTD – Gooi & Eemland

Een fraaie stand en het wordt nog fraaier.

20.25-20x20 Ik zinspeelde op 9-14x14 37-31! 21-26? 47-42! 26x39 27-22! + 48-43x3!

D6

24.36-31 A tempo gespeeld en bluf, mijn buurman (Michael) viel bijna van zijn stoel.

24... 9-14 25.35-30 21-26? Erik is de kluts kwijt en kansloos na 30-24, 40-34, 32x23 en 27x20 zie **D7**. Schijf 20 afstoppen gaat niet door 20-14. Dus ontstaat een wedren naar dam.

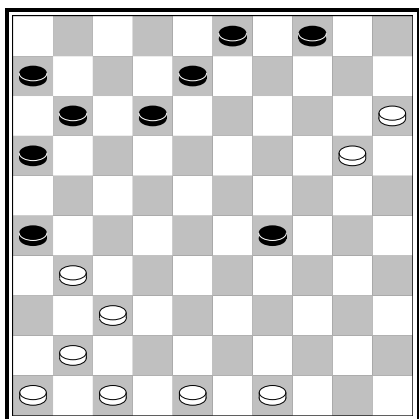

D7 Stand na 29.27x20

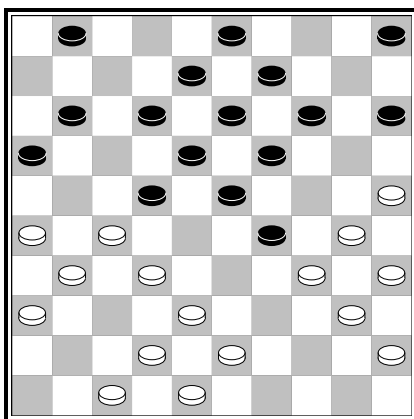

D8 24.39-34?

29... 29-34 30.20-14 34-40 31.14-10 40-45 32.49-44!

Wit heeft de vangen klaar 45-50 31-27 en zwart is te laat. Partij:

33... 11-17 34.10-5 12-18 35.05-32 08-13 36.32-43! 45-50 of? **37.41-36** en wit wint.

D8 Gerwin v.d. Meer - Henk Grotenhuis ten Harkel 0-2 CTD – Harderwijk 3-6-2017

Wit kiest voor een omsingeling maar 39-34 is een schijfje teveel naar rechts. Met mijn favoriete Hoogland op het bord forceer ik de winst:

24... 22-28! 25.42-37 28-33! 26.47-42? 15-20!

De witspeler kan even op adem komen maar Gerwin overziet de clou.

27.27-21x21 of? 23-28! 11-16x49! En wit kan opgeven.

D9 Gerrit de Bruijn - Henk Grotenhuis ten Harkel

0-2 ADG - CTD

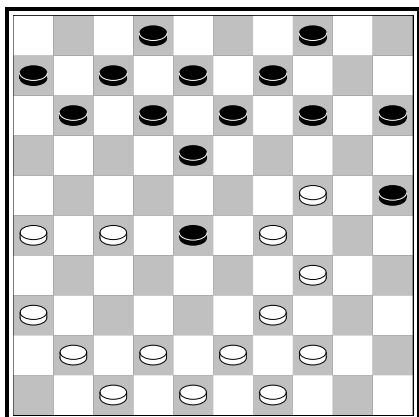

D9 Stand na 21... 10-14

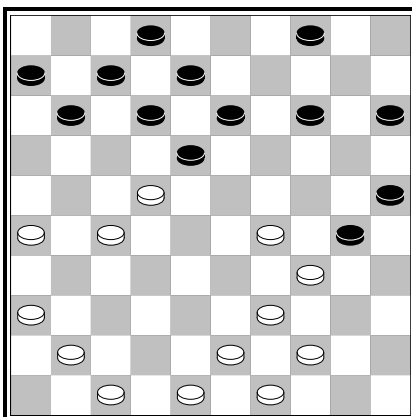

D10 24.09-14!

Wit heeft een probleem want 44-40 faalt op 15-20, 25-30 en 18-22x45. Dus gooit hij het over een andere boeg.

22.42-38 14-19 23.38-33 19x30 24.33x22 9-14! zie D10

Echter niet direct 12-17?? 36-31! 17x28 29-24! 27-22 47-42 en 43x1 kassa voor wit. Na de inlas 9-14 is schijfverlies onafwendbaar, Gerrit staakte daarom de strijd.