



Damclub CTD Arnhem

Nieuwsbrief 2017 nr. 31

Jaargang 2017

9 oktober 2017

Samenstelling:

Wim van Dongen

Website:

www.damclubctd.nl

AGENDA

Vrijdag 13 oktober:	CTD P1 - Damver. VBI Huissen
Vrijdag 20 oktober:	CTD P1 - DVV Voorthuizen
Zaterdag 28 oktober:	CTD Arnhem 1 - Witte van Moort
Zaterdag 28 oktober:	CTD Arnhem 2 - Rivierendammers



BONDSCOMPETITIE 2016/2017

Gelderse hoofdklasse

Hengelo (Gld), 5 oktober 2017

DCH Hengel o	-	CTD Arnhem	12	-	4
1 Di nant Spi eker (1296)	-	Willem van den Berg (1132)	2	-	0 5
2 Arnoud de Greef (1254)	-	Jan Beeke (1025)	2	-	0 2
3 Eddy Hoebi nk (1113)	-	Leo Steyntj es (990)	1	-	1 4
4 Jaap de Vri es (1075)	-	Ton Berends (1000)	2	-	0 6
5 Harry Vos (1042)	-	Henk Mahboeb (990)	2	-	0 3
6 Rodi er Evers (1021)	-	Theo Willem sen (1077)	1	-	1 7
7 Jan Bosch (888)	-	Wim van Dongen (880)	1	-	1 1
8 Jaap Vos (960)	-	Nouri Bri nkman (535)	1	-	1 8

Stand Gelderse hoofdklasse

Team	1	2	3	4	5	6	7	8	9	10	11	12	W	Pnt	BPS
1 WSDV P1	9	.	.	12	.	.	.	2-	4	10
2 DCL Lent P1	9	11	.	2-	4	8
3 DCH Hengelo	.	.	.	8	12	2-	3	8
4 DV VBI Huissen P1	.	.	8	10	.	.	2-	3	4
5 DCN Nijmegen CT	7	.	.	11	2-	2	4
6 WDV Winterswijk	7	10	2-	2	2
7 BDSV/BDV CT	6	.	10	2-	2	0
8 DCH Harderwijk P1	6	.	.	.	9	.	2-	2	-2
9 WSDV P2	4	.	.	.	9	2-	2	-6
10 DVV Voorthuizen	.	7	.	6	2-	0	-6
11 DZW Warnsveld	.	5	7	2-	0	-8
12 CTD Arnhem P1	.	.	4	.	5	2-	0	-14

Topscorers Gelderse hoofdklasse

Spel er	Team	W	Pnt	Bord	Rpr	I
1 T. Willem sen (1077)	CTD Arnhem P1	2-	2	4,50	0,0	*
2 W. L. van Dongen (880)	CTD Arnhem P1	1-	1	7,00	0,0	*
3 A. Bal radj (781)	CTD Arnhem P1	1-	1	8,00	0,0	
N. Bri nkman (535)	CTD Arnhem P1	1-	1	8,00	0,0	*
5 W. van den Berg (1132)	CTD Arnhem P1	2-	1	1,00	0,0	
6 L. J. M. Steyntj es (990)	CTD Arnhem P1	2-	1	2,50	0,0	
7 S. H. H. Mahboeb (990)	CTD Arnhem P1	2-	1	4,50	0,0	
8 A. T. G. Berends (1000)	CTD Arnhem P1	2-	1	5,00	0,0	*
9 R. S. Bri jobhokum (821)	CTD Arnhem P1	0-	0	0,00	0,0	
10 J. N. Beeke (1025)	CTD Arnhem P1	1-	0	2,00	0,0	
11 R. Bergsma (1033)	CTD Arnhem P1	1-	0	5,00	0,0	
12 A. Bhol asi ngh (826)	CTD Arnhem P1	1-	0	7,00	0,0	

Invallerslijst Gelderse hoofdklasse

CTD Arnhem P1	T. Willem sen	2
	A. T. G. Berends	2
	W. L. van Dongen	1
	N. Bri nkman	1

ONDERLINGE COMPETITIE 2017-2018

Ronde 03 29-09-2017

Amri et Bal radj	- Jan Beeke	0- 2
Leo Steyntjes	- Nouri Brinkman	2- 0
Henk Grotenhuis t. Harkel	- Rein Bergsma	0- 2
Ton Berends	- Ton Versteeg	2- 0
Theo Willemsen	- Peter Kort	0- 2
Aroen Bholasingh	- Wim Spijes	2- 0

Stand	AW	+	=	-	Pt	Eigen	Tegen	Total
1 Marco Huijzer	2	1-	0-	1	2	1,000	1,375	3,750
2 Henk Mahboeb	2	0-	0-	2	0	0,000	1,875	3,750
3 Rommy Moerlie	3	1-	2-	0	4	1,333	1,167	3,667
4 Peter Kort	4	3-	1-	0	7	1,750	0,833	3,417
5 Nouri Brinkman	4	1-	1-	2	3	0,750	1,333	3,417
6 Theo Willemsen	3	1-	1-	1	3	1,000	1,194	3,389
7 Rein Bergsma	2	1-	1-	0	3	1,500	0,833	3,167
8 Amri et Bal radj	3	0-	0-	3	0	0,000	1,556	3,111
9 Ton Berends	3	2-	1-	0	5	1,667	0,667	3,000
10 Wim Spijes	4	0-	0-	4	0	0,000	1,500	3,000
11 Henk Grotenhuis t. Harkel	1	0-	0-	1	0	0,000	1,500	3,000
12 Leo Steyntjes	3	3-	0-	0	6	2,000	0,250	2,500
13 Leo Aliar	2	1-	1-	0	3	1,500	0,375	2,250
14 Ton Versteeg	4	1-	0-	3	2	0,500	0,854	2,208
15 Aroen Bholasingh	1	1-	0-	0	2	2,000	0,000	2,000
Rik Twilhaar	1	1-	0-	0	2	2,000	0,000	2,000
17 Jan Beeke	2	1-	0-	1	2	1,000	0,500	2,000

FRAGMENTEN

Berends, Ton - de Vries, Jaap

Hengelo - CTD P1, 05-10-2017

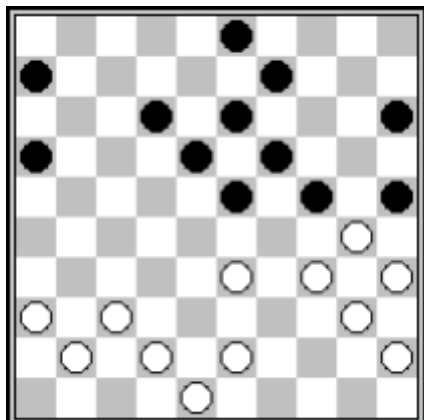

Zwart speelde **32... 12-17** en zag dus de damcombinatie 32...23-29! 33.34x14 9x20 34.30x17 25-30 35.35x24 20x49 over het hoofd.

Willemsen, Theo - Kort, Peter

Onderlinge Competitie CTD, 06-10-2017

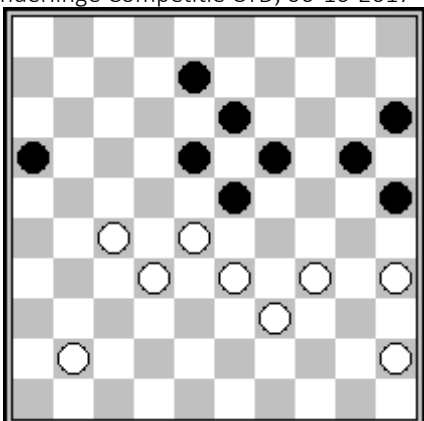

Vos, Harry - Mahboeb, Henk

Hengelo - CTD P1, 05-10-2017

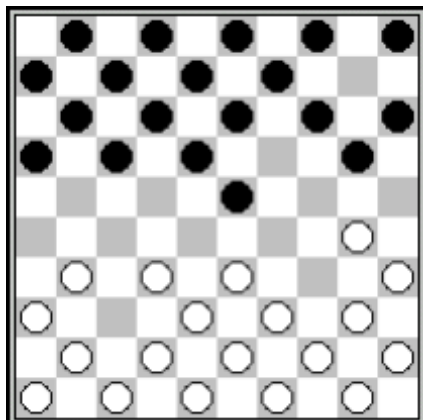

Ter lering (ende vermaeck): zwart speelde de ernstig verboden zet **4... 20 -25??** en verliest een schijf.

Diagram links:

In plaats van **45.41-37** was 45.33-29 20-24 46.29x20 15x24 47.27-21 16x38 48.45-40 23x32 49.39-33 38x29 50.34x3 te overwegen geweest.

Diagram rechts:

Vondst van Michael Palmer: in plaats van het gespeelde **48.45-40** (met verlies!) 48. 35-30! 24x35 49. 45-40 35x44 50. 39x50 15-20 51. 33-29 20-24 52. 29x20 25x14 53. 50-45 14-20 54. 45-40 20-24 55. 40-35 24-29 56. 34-30

Brinkman, Nouri - Vos, Jaap

Hengelo - CTD P1, 05-10-2017

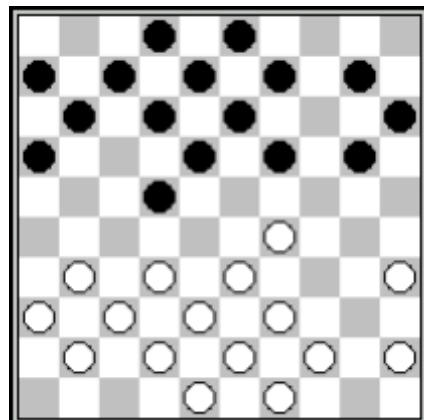

Een beginnersfout van wit: **16.29-24?? 20x29 17.33x24 19x30 18.35x24 22-28! 19.32x23 18x20.**

