



Damclub CTD Arnhem

Nieuwsbrief 2017 nr. 36

Jaargang 2017

13 november 2017

Samenstelling:

Wim van Dongen

Website:

www.damclubctd.nl

AGENDA

- Vrijdag 17 november:** CTD P1 - WDV Winterswijk
Zaterdag 25 november: CTD Arnhem 1 - Dammend Tilburg
Zaterdag 25 november: CTD Arnhem 2 - D'Amateurs
Donderdag 30 november: Harderwijk P1 - CTD P1 (in Harderwijk)



BONDSCOMPETITIE 2017/2018

Nationale Ereklasse

Rijnsburg, 11 november 2017

RDC Rijnsburg	-	CTD Arnhem 1	8 - 12
1 Steven den Hollander (1274)	-	Peter Kort (1267)	1 - 1 1
2 Pieter Jan Rijken (1201)	-	Thijs Gerriksen (1275)	0 - 2 6
3 Richard Meijer (1293)	-	Henk Grotenhuis ten Harkel (1281)	1 - 1 3
4 Wim Bremmer (1334)	-	Frerik Andriessen (1428)	1 - 1 9
5 Thomas Wiel aard (1291)	-	Leo Aliar (1224)	2 - 0 2
6 Eric Hogewoning (1168)	-	Hin Wong (1358)	0 - 2 4
7 Richard Kromhout (1361)	-	Niek Smeitink (1257)	1 - 1 5
8 Cor van Dusseldorp (1459)	-	Rik Twilhaar (1295)	1 - 1 10
9 Arie Schoneveld (1057)	-	Bart Terwel (1342)	0 - 2 8
10 Arjen de Mooij (1350)	-	Erik van de Weerdhof (1268)	1 - 1 7

Stand Nationale Ereklasse

Team	1	2	3	4	5	6	7	8	9	10	11	12	W	Pnt	BPS
1 Van Stigt Thans	13	13	.	.	.	13	16	4-	8	30
2 DeZ Culemborg	11	12	13	14	4-	8	20
3 Damver. VBI	.	.	.	10	11	15	15	.	4-	7	22
4 WSDV	.	.	10	11	11	12	.	.	4-	7	8
5 Hijken DTC	9	.	.	15	.	13	15	4-	6	24
6 Witte van Moort	7	.	.	.	11	.	16	11	4-	6	10
7 CTD Arnhem	7	4	.	13	.	.	.	12	4-	4	-8
8 MTB Hogeveen	.	.	.	9	.	9	7	.	.	11	.	.	4-	2	-8
9 Damlust	.	9	9	9	5	4-	0	-16
10 O20	.	8	5	8	.	.	.	9	4-	0	-20
11 Dammend Tilburg	7	7	5	.	7	4-	0	-28
12 RDC Rijnsburg	4	6	.	.	5	.	8	4-	0	-34

Topscorers Nationale Ereklasse

Speler	Team	W	Pnt	Bord	Rpr	I
1 H. Wong (1358)	CTD Arnhem	4-	6	8,75	0,0	
2 T. Gerriksen (1275)	CTD Arnhem	3-	5	5,67	0,0	
3 B. Terwel (1342)	CTD Arnhem	4-	5	5,50	0,0	
4 H. Grotenhuis t. Har (1281)	CTD Arnhem	4-	4	3,00	0,0	
5 F. D. Andriessen (1428)	CTD Arnhem	4-	4	5,00	0,0	
6 R. Twilhaar (1295)	CTD Arnhem	4-	3	7,75	0,0	
7 M. Palmer (1275)	CTD Arnhem	2-	2	7,00	0,0 *	
8 N. Smeitink (1257)	CTD Arnhem	3-	2	7,33	0,0	
9 P. M. Kort (1267)	CTD Arnhem	4-	2	2,75	0,0	
10 E. C. van de Weerdhof (1268)	CTD Arnhem	4-	2	3,75	0,0	
11 L. F. Aliar (1224)	CTD Arnhem	3-	1	5,00	0,0	
12 M. R. Roethof (1185)	CTD Arnhem	1-	0	6,00	0,0 *	

Invallerslijst Nationale Ereklasse

CTD Arnhem	M. Palmer	2
	M. R. Roethof	1

Nationale Eerste klasse C

Nijmegen, 11 november 2017

DC Nijmegen CT	-	CTD Arnhem 2	14	-	6
1 Gerard Martens (1099)	-	Sander Neutel (1146)	1	-	10
2 Jean van Ingen (1031)	-	Wilrick Wonnik (1125)	1	-	7
3 Denise van Dam (1085)	-	Theo Willemsen (1077)	1	-	8
4 Kees Hazen (1133)	-	Aroen Bholasingh (826)	2	-	2
5 Hans Ladage (1219)	-	Michael Palmer (1275)	1	-	1
6 Sammy Amusah (1121)	-	Wim van Dongen (880)	2	-	3
7 Albert Egginck (1054)	-	Leo Steyntjes (990)	2	-	6
8 Stef Miggelbrink (1039)	-	Rein Bergsma (1033)	1	-	5
9 Ludger Buijs (1075)	-	Ton Berends (1000)	2	-	4
10 Anton Janssen (1037)	-	Henk Mahboeb (990)	1	-	9

Stand Nationale Eerste klasse C

Team	1	2	3	4	5	6	7	8	9	10	11	12	W	Pnt	BPS
1 DES Lunteren 2	11	.	.	14	14	.	12	4-	8	22
2 Damcomb. Nijmegen	.	.	16	.	10	.	.	14	.	.	.	14	4-	7	28
3 DIOS Eureka	.	4	15	13	12	4-	6	8
Ons Genoegen Utrecht	8	12	.	13	.	11	.	4-	6	8
5 Raes DC Maastricht	.	10	9	.	.	12	12	.	4-	5	6
6 WSDV 2	9	.	.	12	.	.	10	.	11	.	.	.	4-	5	4
7 EAD Asten	.	.	.	8	11	10	.	8	4-	3	-6
8 DeZ Culemborg 2	.	6	12	.	7	.	10	.	4-	3	-10
9 Dammers uit Oost 2	6	.	.	7	.	9	.	13	4-	2	-10
10 Rivierendammers	6	.	5	.	8	11	4-	2	-20
11 D'Amateurs	.	.	7	9	8	.	.	10	4-	1	-12
12 CTD Arnhem 2	8	6	8	9	.	.	4-	0	-18

Topscorers Nationale Eerste klasse C

Speler	Team	W	Pnt	Bord	Rpr	I
1 A. Bholasingh (826)	CTD Arnhem 2	3-	4	5,67	0,0	
2 S. H. H. Mahboeb (990)	CTD Arnhem 2	3-	4	7,67	0,0	
3 R. Bergsma (1033)	CTD Arnhem 2	3-	4	8,33	0,0	
4 A. T. G. Berends (1000)	CTD Arnhem 2	4-	4	7,00	0,0	
5 A. S. Neutel (1146)	CTD Arnhem 2	3-	3	4,33	0,0	
6 W. L. van Dongen (880)	CTD Arnhem 2	3-	3	8,00	0,0 *	
7 M. R. Roethof (1185)	CTD Arnhem 2	1-	2	4,00	0,0	
8 W. Wonnik (1125)	CTD Arnhem 2	4-	2	3,00	0,0	
9 T. Willemsen (1077)	CTD Arnhem 2	4-	2	4,00	0,0	
10 M. Palmer (1275)	CTD Arnhem 2	1-	1	5,00	0,0 *	
11 R. S. Moerlie (967)	CTD Arnhem 2	3-	1	5,67	0,0	
12 L. J. M. Steyntjes (990)	CTD Arnhem 2	4-	1	5,50	0,0	
13 W. J. D. Spiess (493)	CTD Arnhem 2	1-	0	2,00	0,0 *	
14 R. S. Brijobhokum (821)	CTD Arnhem 2	1-	0	4,00	0,0 *	
15 N. Brinkman (535)	CTD Arnhem 2	2-	0	4,00	0,0 *	

Invallerslijst Nationale Eerste klasse C

CTD Arnhem 2	N. Brinkman	2
	W. J. D. Spiess	1
	R. S. Brijobhokum	1
	W. L. van Dongen	3
	M. Palmer	1

ONDERLINGE COMPETITIE 2017-2018

Ronde 10 10-11-2017

Ben Kuihuis	-	Ton Versteeg	2-	0
Leo Steyntjes	-	Amriet Balradj	2-	0
Sammy Brijobhokum	-	Wim Spiess	2-	0
Theo Willemsen	-	Aroen Bholasingh	2-	0
Rein Bergsma	-	Rommy Moerlie	1-	1
Jan Beeke	-	Peter Kort	1-	1
Henk Mahboeb	-	Leo Aliar	1-	1

Stand	AW	+	=	-	Pt	Ei	Tegen	Total
1 Peter Kort	7	5-	2-	0	12	1,714	1,076	3,867
2 Henk Grotenhuis t. Harkel	3	2-	0-	1	4	1,333	1,133	3,600
3 Rein Bergsma	6	2-	2-	2	6	1,000	1,269	3,538
4 Theo Willemssen	5	2-	2-	1	6	1,200	1,093	3,386
5 Henk Mahboeb	4	0-	2-	2	2	0,500	1,429	3,357
6 Marco Huijzer	4	2-	0-	2	4	1,000	1,095	3,190
7 Rommy Moerlie	6	3-	3-	0	9	1,500	0,833	3,166
8 Leo Steyntjes	6	4-	0-	2	8	1,333	0,841	3,016
9 Leo Aliar	6	4-	2-	0	10	1,667	0,653	2,972
10 Ton Berends	5	3-	1-	1	7	1,400	0,783	2,967
11 Jan Beeke	5	1-	3-	1	5	1,000	0,950	2,899
12 Amriet Balradj	6	1-	0-	5	2	0,333	1,261	2,856
13 Rik Twilhaar	1	1-	0-	0	2	2,000	0,333	2,667
14 Ton Versteeg	8	1-	0-	7	2	0,250	1,200	2,650
15 Nouri Brinkman	6	2-	1-	3	5	0,833	0,847	2,528
16 Ben Kuihuis	1	1-	0-	0	2	2,000	0,250	2,500
17 Aroen Bholasingh	4	2-	0-	2	4	1,000	0,713	2,425
18 Wim Spiess	8	0-	0-	8	0	0,000	1,198	2,396
19 Sammy Brijobhokum	1	1-	0-	0	2	2,000	0,000	2,000

FRAGMENTEN

Wielard,Thomas - Aliar,Leo

Rijnsburg - CTD 1, 11-11-2017

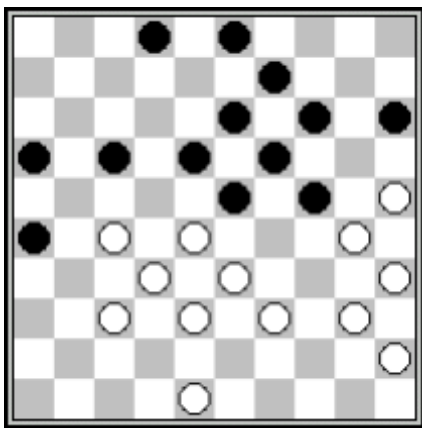

Wit had hier de volgende mogelijkheid 32.27-21 16x27 33.32x12 23x34 34.40x20 15x24 35.12x23 19x39 36.30x10 maar koos voor **32.39-34**. Op Toernooibase merkte Maarten Linsen op dat 32...17-22! 33.28x17 23-28 34.32x12 14-20 35.25x23 2-7 36.30x8 7x29 37.34x23 3x41 remise is. Zwart speelde echter **32...17-21? 33.34-29! 23x34 34.40x20 15x24 35.28-23 19x39 36.30x10 26-31 37.37x17**.

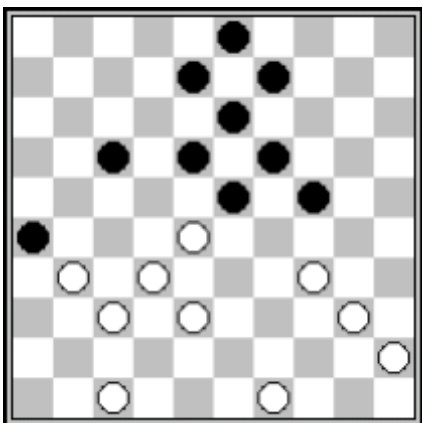

Kromhout,Richard - Smeitink,Niek

Rijnsburg - CTD 1, 11-11-2017

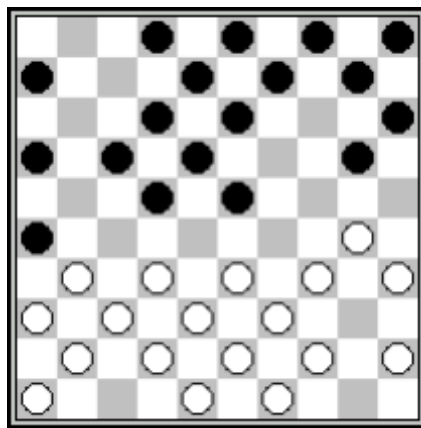

In eerste instantie dacht ik hier aan een notatie- of invoerfout. Ik kon me niet voorstellen dat zwart hier **12...10-14??** gespeeld heeft en dat wit niet met 13.33-28! 22x33 14.39x10 5x14 geantwoord heeft. Toch staat het zo op Toernooibase.

vd Weerdhof,Erik - de Mooij,Arjen

Rijnsburg - CTD 1, 11-11-2017

De zwartspeler merkte op Toernooibase op dat het logische 37...24-29? niet mogelijk is wegens 38.32-27! 23x21 39.34x12.

Twilhaar,Rik - van Dusseldorp,Cor

Rijnsburg - CTD 1, 11-11-2017

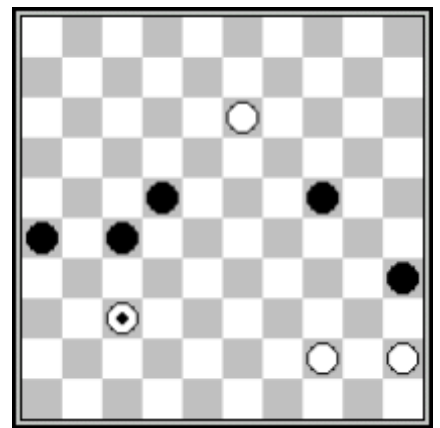

Wit speelde hier **54.37-14?** Winst is volgens **Flits** 54.13-9! 24-29 55.9-4 29-33 56.37-48 33-38 57.4-15 27-31 58.15x47 31-36 59.48-43 22-28 60.44-39 enz.

Bholasingh,Aroen - Hazen,Kees

DCN - CTD 2, 11-11-2017

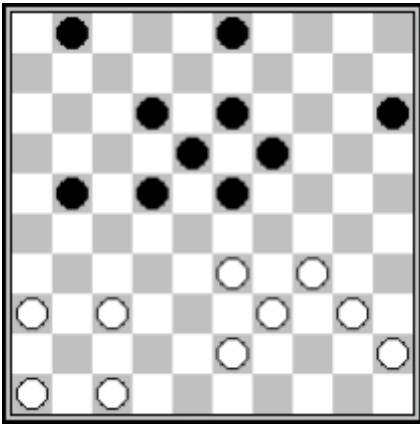

Wit vervolgde met **33.40-35??** waarna zwart eenvoudig won na **33...23-29!** enz.

van Dongen,Wim - Amusah,Sammy

2018, 11-11-2017

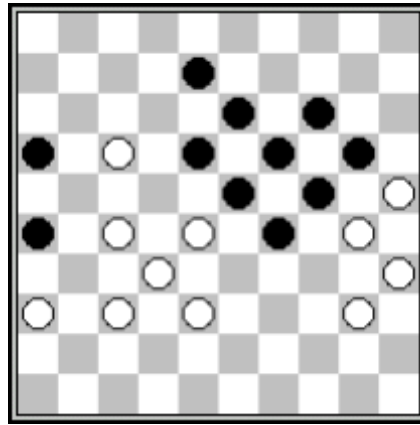

Wit speelde hier om onduidelijke redenen **44.40-34??** en verloor uiteindelijk. Zoals Michael Palmer direct na de partij aangaf was 44.36-31! (uiteraard!) veel beter geweest met mogelijke winstkansen, b.v. 44...8-12 45.17x8 13x2 46.28-22 23-28 47.32x12 29-33 48.38x29 24x33.

Eggink,Albert - Steyntjes,Leo

2018, 11-11-2017

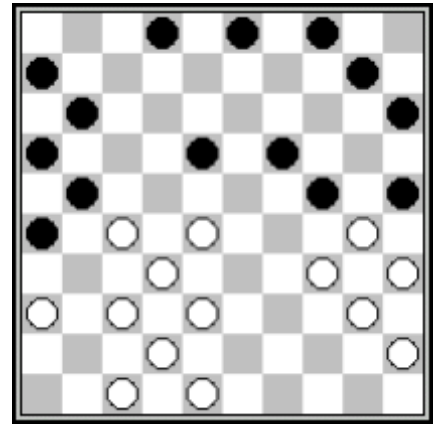

Op **25...15-20?** volgde natuurlijk **26.27-22! 18x27 27.38-33 27x29 28.34x5 25x34 29.40x29 24x22 30.37-31 26x37 31.5x46.**

©W.L. van Dongen
webmaster@damclubctd.nl