



Damclub CTD Arnhem

Nieuwsbrief 2018 nr. 2

Jaargang 2018

15 januari 2018

Samenstelling:

Wim van Dongen

Website:

www.damclubctd.nl

AGENDA

Zaterdag 20 januari:	CTD Arnhem 1 - Damvereniging VBI
Zaterdag 20 januari:	CTD Arnhem 2 - Ons Genoegen Utrecht
Donderdag 25 januari:	DZW Warnsveld - CTD P1 (in Warnsveld)
Zaterdag 3 februari:	DeZ Culemborg 1 - CTD Arnhem 1 (in Culemborg)
Zaterdag 3 februari:	DeZ Culemborg 2 - CTD Arnhem 2 (in Culemborg)



BONDSCOMPETITIE 2017/2018

Gelderse Hoofdklasse

Arnhem, 12 januari 2018

CTD P1	-	DCL Lent P1	3	-	13
1 Peter Kort (1267)	-	Joppe Lemmen (1193)	2	-	0 3
2 Willem van den Berg (1132)	-	Jasper Lemmen (1477)	0	-	2 1
3 Jan Beeke (1025)	-	Gert van Willigen (1225)	0	-	2 6
4 Theo Willemsen (1077)	-	Edgar Hartman (1221)	0	-	2 8
5 Rein Bergsma (1033)	-	Denise van Dam (1085)	0	-	2 2
6 Ton Berends (1000)	-	Joop Geurts (1201)	0	-	2 7
7 Leo Steyntjes (990)	-	Stef Michels (1039)	1	-	1 5
8 Henk Mahboeb (990)	-	Gerold Kosman (1137)	0	-	2 4

Stand Gelderse Hoofdklasse

Team	1	2	3	4	5	6	7	8	9	10	11	12	W	Pnt	BPS
1 DV VBI Huissen P1	.	.	10	10	11	10	14	.	14	.	8	14	8-	15	54
2 WSDV P1	.	.	7	10	9	13	12	11	11	8	.	.	8-	13	34
3 DCL Lent P1	6	9	.	9	.	.	.	8	11	11	10	13	8-	13	26
4 DVV Voorthuizen	6	6	7	.	10	.	11	9	12	.	.	13	8-	10	20
5 WDV Winterswijk	5	7	.	6	.	.	10	10	.	11	9	10	8-	10	8
6 DCH Harderwijk P1	6	3	3	6	9	11	12	14	8-	8	0
7 WSDV P2	2	4	.	5	6	13	.	.	.	9	10	10	8-	8	-10
8 BDSV/BDV CT	.	5	8	7	6	10	.	.	8	8	9	.	8-	7	-6
9 DZW Warnsveld	2	5	5	4	.	7	.	8	.	9	9	.	8-	5	-30
10 DCN Nijmegen CT	.	8	5	.	5	5	7	8	7	.	.	11	8-	4	-16
11 DCH Hengelo	8	.	6	.	7	4	6	7	7	.	.	12	8-	3	-14
12 CTD Arnhem P1	2	.	3	3	6	2	6	.	.	5	4	.	8-	0	-66

Topscorers Gelderse Hoofdklasse

Speler	Team	W	Pnt	Bord	Rpr	I
1 W. van den Berg (1132)	CTD Arnhem P1	6-	5	1,67	0,0	
2 T. Willemsen (1077)	CTD Arnhem P1	6-	4	3,83	0,0	*
3 L. J. M. Steyntjes (990)	CTD Arnhem P1	6-	3	2,67	0,0	
4 A. T. G. Berends (1000)	CTD Arnhem P1	8-	3	4,88	0,0	*
5 S. H. H. Mahboeb (990)	CTD Arnhem P1	8-	3	5,13	0,0	
6 H. Grotenhuis t. Har (1281)	CTD Arnhem P1	1-	2	1,00	0,0	*
P. M. Kort (1267)	CTD Arnhem P1	1-	2	1,00	0,0	*
8 N. Brinkman (535)	CTD Arnhem P1	3-	2	7,67	0,0	*
9 J. N. Beeke (1025)	CTD Arnhem P1	5-	2	3,60	0,0	
10 R. S. Brijobhokum (821)	CTD Arnhem P1	1-	1	6,00	0,0	
11 W. L. van Dongen (880)	CTD Arnhem P1	3-	1	6,33	0,0	*
12 A. Bholasingh (826)	CTD Arnhem P1	4-	1	6,50	0,0	
13 R. Bergsma (1033)	CTD Arnhem P1	6-	1	3,50	0,0	
14 A. Balradj (781)	CTD Arnhem P1	6-	1	7,33	0,0	

Invallerslijst Gelderse Hoofdklasse

CTD Arnhem P1	T. Willemsen	6	***	W. L. van Dongen	3
	A. T. G. Berends	8	***	N. Brinkman	3
	H. Grotenhuis t. Har	1		P. M. Kort	1

ONDERLINGE COMPETITIE 2017-2018

Ronde 16 12-01-2018

Rommy Moerlie - Amriet Balradj 2- 0
 Aroen Bholasi ngh - Wim Spi es 2- 0

Stand	AW	+	=	-	Pt	Eigen	Tegen	Total	
1	Mi chael Palmer	2	1-	1-	0	3	1,500	1,308	4,116
2	Henk Grotenhuis t. Harkel	4	2-	1-	1	5	1,250	1,258	3,766
3	Peter Kort	11	8-	3-	0	19	1,727	1,014	3,755
4	Theo Willem sen	7	2-	4-	1	8	1,143	1,199	3,540
5	Rei n Bergsma	9	4-	3-	2	11	1,222	1,143	3,508
6	Leo Ali ar	11	7-	4-	0	18	1,636	0,843	3,322
7	Marco Huij zer	4	2-	0-	2	4	1,000	1,146	3,293
8	Ton Berends	9	6-	1-	2	13	1,444	0,855	3,154
9	Leo Steyntj es	11	7-	0-	4	14	1,273	0,934	3,141
10	Henk Mahboeb	5	0-	3-	2	3	0,600	1,263	3,125
11	Jan Beeke	9	3-	5-	1	11	1,222	0,936	3,093
12	Rommy Moerlie	10	6-	3-	1	15	1,500	0,762	3,025
13	Reni e Jas	1	0-	0-	1	0	0,000	1,500	3,000
14	Ri k Twi lhaar	1	1-	0-	0	2	2,000	0,455	2,909
15	Ben Kui phuis	3	2-	0-	1	4	1,333	0,753	2,838
16	Amriet Balradj	11	2-	1-	8	5	0,455	1,170	2,794
17	Aroen Bholasi ngh	9	4-	0-	5	8	0,889	0,877	2,642
18	Ton Versteeg	12	1-	0-	11	2	0,167	1,187	2,541
19	Nouri Brinkman	11	3-	1-	7	7	0,636	0,938	2,511
20	Sammy Bri j obhokum	2	1-	0-	1	2	1,000	0,750	2,500
21	Wi m Spi es	11	0-	0-	11	0	0,000	0,970	1,939
22	Wi m van Dongen	1	0-	0-	1	0	0,000	0,636	1,273

FRAGMENTEN

Ik ontving onder dank een bijdrage van Henk Grotenhuis ten Harkel over zijn partij tegen Jan Groenendijk, daarna nog een enkel fragment uit de Gelderse hoofdklassewedstrijd CTD - Lent.

Henk Grotenhuis ten Harkel – Jan Groenendijk 0-2

WSDV – CTD Arnhem 6-1-2018 BoCo 2017-18 8e ronde

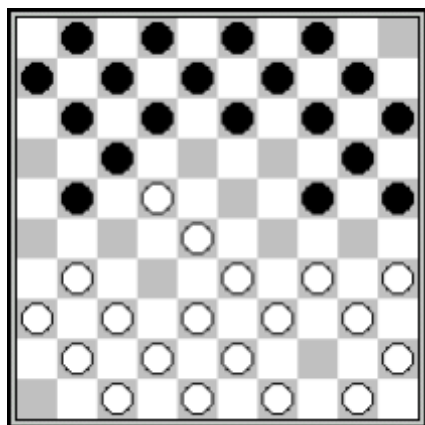
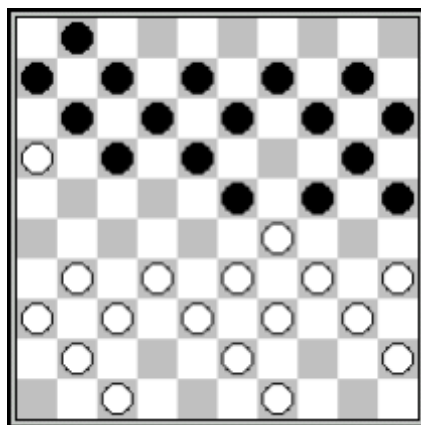
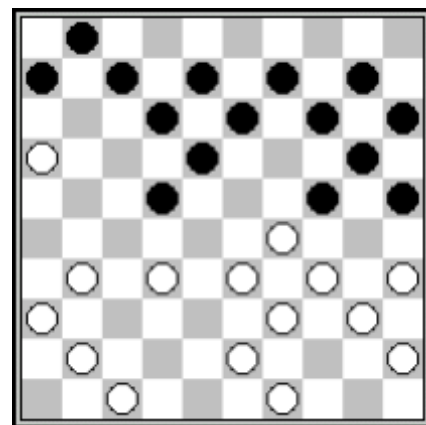

Diagram 1 Stand na 8... 16-21



D2 18... 19-23



D3 22.38-32

Wit kiest de aanval en gokt op een partij van aanval versus omsingeling. Jan laat zich met zwart niet verleiden tot een omsingeling en speelt in het eerste diagram het nuchtere 16-21. Met wit moet ik wel de ruil 22-18 nemen want 31-26? faalt op 24-29! 33x24 20x29 25-30! 21-27 en 17-21. Let op de slag 11x35, een 4-om-4 ruil die later in de partij weer opduikt.

In D2 sta ik op een tweesprong, de keuze uit het partijverloop of als alternatief 47-42 + 49-44 +31-26. Hier kom ik dadelijk op terug. In de partij leek 32-28x28 mij het verstandigste, maar dat beruste eigenlijk op een dure misrekening! Zo zit je wel achter het bord, maar er ook finaal naast!

In D3 dacht ik in eerste instantie dat wit de afwikkeling **22-27!! 32x21**, want 31x22 18x38 43x32 lijkt onspeelbaar (!?), **24-30 13-19 24x11 6x46!** kon toelaten. Een fraaie dam die dus **niet** onschadelijk wordt gemaakt na 43-38? 46-37!

Daarom zat ik mij nog af te vragen of wit toch niet 31x22 kon slaan, toen Jan al 14-19! speelde.

Na de partij gaf Jan aan dat wit na de dam dankbaar gebruik maakt van het poortje 16-11-7. Want **16-11!** en de achterloop 1-6?? is niet handig: 34-30! 25x23 43-38 en 38-32.

Een leuke variant van Flits: 26.16-11 46-19 47-41 19x46 11-7 20-24x24 7-2 24-29 34x23! 18x38 43x32 46x35 en 45-40x40. Een leuke test, zie de overblijvende stand vanuit diagram 2.

Zwart zal dus na de dam altijd een tweede schijf moeten investeren met een onduidelijk afspel.

Na het gespeelde 22... 14-19 in D3 zie ik mij geconfronteerd met een geweldige valstrik: 32-28? 18-23!! 29x27 24-30! x38 en 7-11x35! Daar is die weer de slag naar 35 en dit keer een opgeblazen witte korte vleugel.

Gelukkig kan wit zich handhaven met het koelbloedige 23.49-44 want de dam wordt afgenomen dankzij schijf 16.

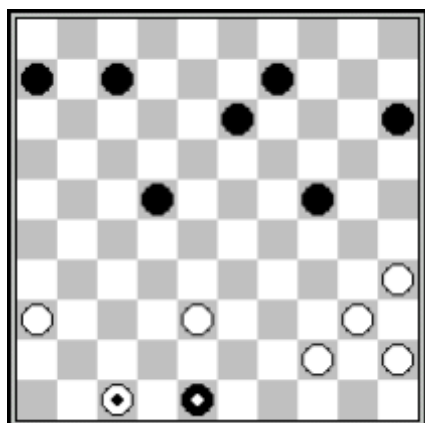
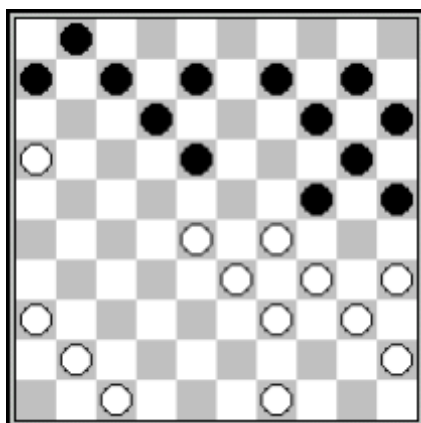
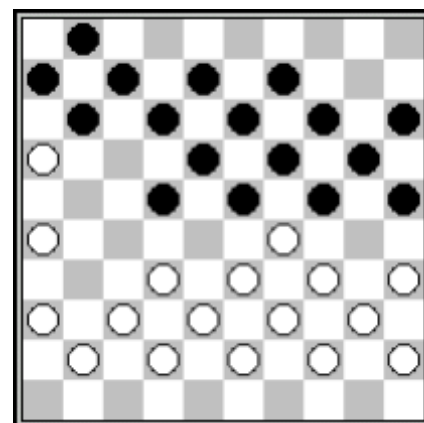

Diagram 4 Stand na 41... 25-48



D5 25.32-28



D6 21... 17-22

Eerst het slot van de partij, zie D4. De witspeler is gevlucht in een eindspel dat na 42.38-33 leuk werd afgemaakt: 22-28! 33x22 en omdat wit op slag staat wordt de dam gevangen met 48-26 47x3 7-12 etc.

Zoals gezegd vroeg ik mij af of wit in diagram 3 misschien toch niet 31x22 kon slaan. Na bijvoorbeeld 13-18 32-28! zie D5. Nu faalt 24-30 en 18-23 op 29x18! en de plakker 16-11!

Beter voor zwart is 12-18 32-28 en weer niet 24-30 18-23 wegens 29x18! 20x38 16-11x4!

Echter wel 18-22! en 7-11x21 met aantrekkelijk spel voor zwart, bijvoorbeeld 28.47-42 13-18 42-38 18-22 38-32 6-11 (niet 21-27 22-28 24x44 22-17!) 41-37 21-26 32-28 22-27 49-43 9-13 43-38 8-12 etc.

In de partij (D2) dacht ik een goed alternatief te hebben in 47-42 + 49-44 + 31-26.

In D6 moet je wel uitkijken met wit want na 32-28x17 11x22 41-37 of? 12-17! kun je het al opgeven.

Zie je het?

Dit kleine variantje geeft duidelijk aan waar de kansen liggen. De witte schijf op 16 geeft een extra dimensie aan de hekstelling overgaand in een kettingstelling. In de partij dacht ik dat de controle over veld 16 in mijn voordeel zou werken. Dus niet, wit kan slechts hopen op gelijkwaardig spel.

Lemmen, Jasper - vn dn Berg, Willem

CTD P1 - Lent P1, 12-01-2018

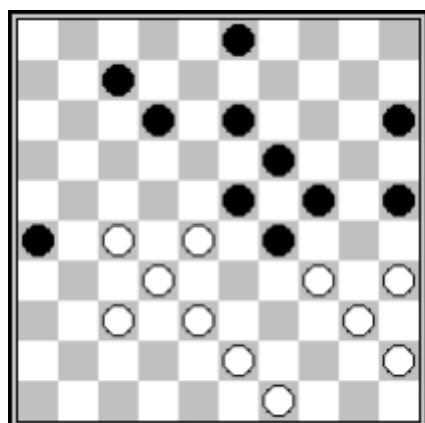

Zwart speelde **36...7-11?** en gaf met een op. Verder geen commentaar.