



Jaargang 2021

1 november 2021

Samenstelling:

Wim van Dongen

Website:

www.damclubctd.nl

Agenda

Donderdag 4 november:	WSDV P1	- CTD P1 (in Wageningen)
Zaterdag 13 november:	Damlust	- CTD 1 (in Gouda)
	De Variant	- CTD 2 (in Oudenbosch)
Vrijdag 19 november:	CTD P1	- DSV Sinderen P1
Zaterdag 27 november:	CTD 1	- Hijken DTC
	CTD 2	- D'Amateurs

Bondscompetitie 2021-2022

Nationale competitie – Ereklasse

Arnhem, 30 oktober 2021

CTD Arnhem	DV VBI Huissen	8 - 12
1 Hin Wong (1364)	- Jasper Lemmen (1481)	1 - 1 2
2 Leo Aliar (1217)	- Odin Mol (1464)	1 - 1 4
3 Frerik Andriessen (1438)	- Toine Brouwers (1431)	1 - 1 10
4 Erik van de Weerdhof (1304)	- Guntis Valneris (1552)	1 - 1 9
5 Thijs Gerritsen (1307)	- Wouter Ludwig (1407)	2 - 0 7
6 Niek Smeitink (1274)	- Johan Krajenbrink (1474)	0 - 2 5
7 Peter Kort (1285)	- Alexander Baliakin (1552)	0 - 2 3
8 Bart Terwel (1386)	- Jos Stokkel (1378)	1 - 1 1
9 Henk Grotenhuis ten Harkel (1322)	- Fred de Koning (1349)	0 - 2 6
10 Maarten Linssen (1292)	- Gérard Jansen (1486)	1 - 1 8

Stand Nationale competitie – Ereklasse

Team	1	2	3	4	5	6	7	8	9	10	11	W	Pnt	BPS
1 Van Stigt Thans	.	14	12	.	12	.	15	4-	8	26
2 Damlust	6	11	13	15	4-	6	10
Damvereniging VBI	8	12	.	.	.	12	13	4-	6	10
4 DeZ Culemborg	10	.	11	.	.	14	3-	5	10
5 Hijken DTC	8	11	12	.	3-	4	2
6 CTD Arnhem	.	.	8	10	.	.	12	9	.	.	.	4-	3	-2
7 WSDV	5	8	.	12	.	.	10	4-	3	-10
8 DES Lunteren	.	.	.	9	.	11	8	3-	2	-4
9 Witte van Moort	.	9	.	.	9	10	.	3-	1	-4
10 Van Stigt Thans 2	.	7	8	.	8	.	.	.	10	.	.	4-	1	-14
11 Damcomb. Fryslân	.	5	7	6	.	.	10	4-	1	-24

Topscorers Nationale competitie – Ereklasse

Speler	Team	W	Pnt	Bord
1 T. Gerritsen (1307)	CTD Arnhem	4-	6	5,25
2 E.C. van de Weerdhof (1304)	CTD Arnhem	4-	5	5,75
3 F.D. Andriessen (1438)	CTD Arnhem	4-	4	4,75
4 B. Terwel (1386)	CTD Arnhem	4-	4	5,00
5 H. Wong (1364)	CTD Arnhem	3-	3	4,33
6 J.P. Hooijberg (1321)	CTD Arnhem	3-	3	7,33
7 H. Grotenhuis t.Har (1322)	CTD Arnhem	4-	3	4,75
8 M.J. Linssen (1292)	CTD Arnhem	4-	3	6,00
N. Smeitink (1274)	CTD Arnhem	4-	3	6,00
10 P.M. Kort (1285)	CTD Arnhem	4-	3	6,50
11 L.F. Aliar (1217)	CTD Arnhem	2-	2	4,50

Invallierslijst Nationale competitie – Ereklasse

CTD Arnhem	L.F. Aliar	2
------------	------------	---

Nationale competitie - Eerste klasse C

Arnhem, 30 oktober 2021

CTD Arnhem 2		-	ADG	7 - 9
1	Rein Bergsma (1049)	-	Ton Bollebakker (1224)	0 - 2 4
2	Douwe Hokwerda (1177)	-	Cees Strooper (1316)	0 - 2 7
3	Wilrick Wonnink (1125)	-	Gerrit de Bruijn (1229)	2 - 0 8
4	Aroen Bholasingh (897)	-	Jaco van Maanen	1 - 1 6
5	Sander Neutel (1143)	-	Harry de Waard (1186)	1 - 1 5
6	Rommy Moerlie (977)	-	Jan de Ruiter (1186)	0 - 2 3
7	Wim van Dongen (892)	-	Ton van der Ploeg (984)	1 - 1 1
8	Arnout Mossink (1031)	-	Frits Stuger (991)	2 - 0 2

Stand Nationale competitie - Eerste klasse C

Team	1	2	3	4	5	6	7	8	9	10	11	12	W	Pnt	BPS
1 Dammend Tilburg	9	9	.	.	10	.	.	10	4-	8	12
2 Gooi & Eemland	.	.	.	10	.	.	.	8	.	8	10	.	4-	6	8
3 DES Lunteren 2	8	9	.	.	13	7	.	4-	5	10
4 ADG Amersfoort	.	6	.	.	9	.	11	8	4-	5	4
5 CTD Arnhem 2	7	.	.	7	.	.	.	9	12	.	.	.	4-	4	6
6 EAD Asten	7	.	8	8	.	9	.	4-	4	0
7 Raes Maastricht	.	.	7	5	10	9	.	4-	4	-2
8 Brainsport Eindhoven	.	8	.	.	7	.	.	.	6	.	.	11	4-	3	0
9 Nijmegen	6	.	.	.	4	8	.	10	4-	3	-8
10 De Variant	.	8	3	.	.	.	6	9	4-	3	-12
11 D'Amateurs	.	6	9	.	.	7	7	4-	2	-6
12 PWG 's-Gravenpolder	6	.	.	8	.	.	.	5	.	7	.	.	4-	1	-12

Topscoreurs Nationale competitie - Eerste klasse C

Speler	Team	W	Pnt	Bord
1 A.J.A. Mossink (1031)	CTD Arnhem 2	2-	4	5,50
2 J.P.M. Riesthuis (1048)	CTD Arnhem 2	3-	4	1,67
3 D. Hokwerda (1177)	CTD Arnhem 2	3-	4	3,33
4 A.S. Neutel (1143)	CTD Arnhem 2	3-	4	4,67
5 A. Bholasingh (897)	CTD Arnhem 2	4-	4	3,50
6 W. Wonnink (1125)	CTD Arnhem 2	4-	4	4,25
7 W.L. van Dongen (892)	CTD Arnhem 2	2-	3	7,00
8 T. Willemssen (1075)	CTD Arnhem 2	3-	3	6,33
9 R.S. Moerlie (977)	CTD Arnhem 2	3-	2	5,67
10 R. Bergsma (1049)	CTD Arnhem 2	4-	2	3,75
11 L.F. Aliar (1217)	CTD Arnhem 2	1-	1	8,00

Invallierslijst Nationale competitie - Eerste klasse C

CTD Arnhem 2	D. Hokwerda	3
	L.F. Aliar	1
	W.L. van Dongen	2

Onderlinge Competitie 2021-2022

Ronde 7 29-10-2021

Marco Huijzer	- Lodewijk de Hei	1- 1
Rein Bergsma	- Arnout Mossink	0- 2
Rommy Moerlie	- Aroen Bholasingh	1- 1

Voor de stand verwijst ik naar [Toernooibase](#).

Fragmenten

Mol,Odin- Aliar,Leo

CTD 1- VBI, 30-10-2021

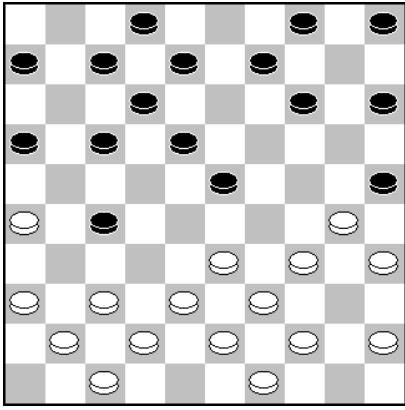

Na **18.37-31?** volgde **18...14-19!**
19.31x24 23-29 20.34x23 25x34
21.39x30 15-20 22.24x15 4-10
23.15x13 8x46. Helaas kon zwart het voordeel niet vasthouden en werd het alsnog remise. **Opmerkelijk:** in 2015 voerde zwart deze combinatie ook al eens uit; toen tegen Peter Kort.

Bergsma,Rein- Bollebakker,Ton

CTD 2- ADG, 30-10-2021

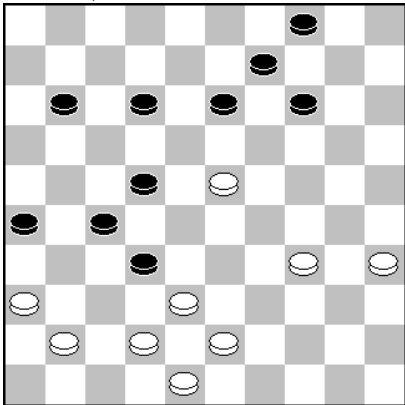

Na afloop gaf zwart aan dat wit hier remise had kunnen maken: **40. 23-18 12x23 41. 42-37 22-28 42. 38-33 28x30 43. 37x08 04-10 44. 35x24 09-13 45. 08x19 14x23.**

Krajenbrink,Johan – Smeitink,Niek

CTD 1- VBI, 30-10-2021

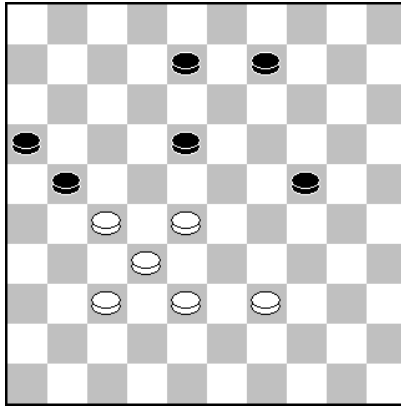

Zwart speelde hier **47...24-30?** en gaf het Wit speelde **43.17-12** en de partij werd meteen op. Er zou namelijk volgen **48. 27-22! 18x27 49. 28-22 27x18 50. 39-34 30x39 51. 38-33 39x28 52. 32x14.** later remise. Na afloop gaf de zwartspeler aan dat **43.43-39!** enz. gewonnen was geweest voor wit.

Jansen,Gerard- Linssen,Maarten

CTD 1- VBI, 30-10-2021

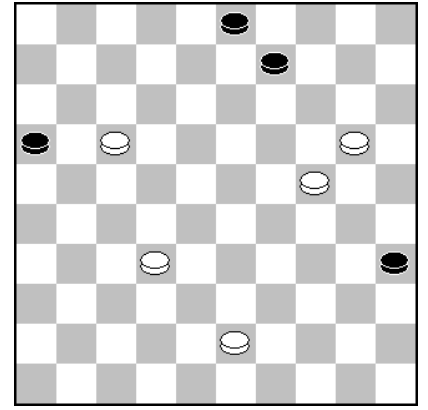

van Dongen,Wim- van der Ploeg,Ton

CTD 2- ADG, 30-10-2021

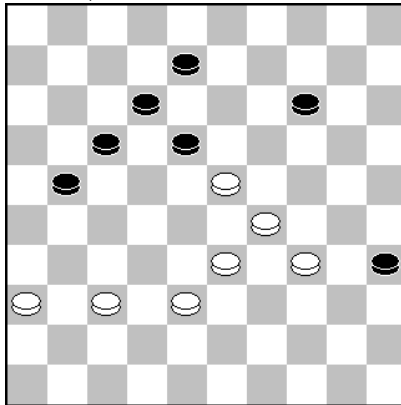

Op **41...14-20?** volgde een lichte combinatie met doorloop naar dam: **42.34-30! 35x24 43.23-19 24x13 44.29-23 18x29 45.33x15.** Helaas kon wit de wel aanwezige winst niet vinden en werd **24-30 39.35x24 13-19** enz. het toch nog remise.

Stuger,Frits – Mossink,Arnout

CTD 2- ADG, 30-10-2021

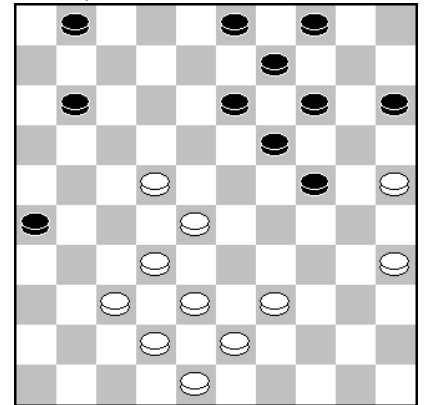

Wit is kennelijk niet op de hoogte van de wet op de voorstopper van Tjalling Goedemoed want hij speelde **37.38-33?** Nu komt uiteraard **37...14-20 38.25x23**

Analyse

Ik ontving van Jan Riesthuis een analyse (van een gedeelte) van zijn partij tegen Riupassa (Brainsport Eindhoven – CTD 2 gespeeld op 16-10-2021). Jan hanteerde de zwarte stukken.

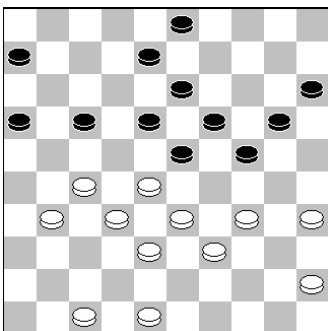

De stelling is tot stand gekomen middels de voorafgaande zetten reeks **21-26 40-34 (gedw.) 26x37 42x31.**

In de diagramstelling moet zwart een lastige keuze maken.

De partij: **31...24-29? 32.33x24 20x29 33.45x34**

Een positionele fout want hiermee zijn wits problemen opgelost (achtergebleven schijf op 45 en bovendien controle op zowel linker als rechter vleugel). En wit staat tempo-technisch beter. Dodelijk in gesloten klassiek. Zwart probeert er nog het beste van te maken.

Andere opties in diagram stelling zijn:

A. 31....20-25!? **32.31-26 8-12 33.47-41!**

en nu:

- op 33...3-9 34.48-42 9-14 35.42-37 14-20 36.45-40 24-29 37.33x24 20x29 38.39-33 W+;
 - op 33...15-20 34.41-36! en nu: op 34..3-9-14 35.48-42-37 W+ en op 34...3-8 35.48-43! 17-21x21 37.28-22! W+;
 - op 33...6-11 34.41-36 3-8 35.48-43 24-30 36.35x24 19x30 37.28x19 13x24 38.27-22! W+;
 - op 33...3-8(!) beste 34.41-37 17-21 35.26x17 12x21 36.28-22(!)... en nu:
 a. 21-26? 22-17 24-30 xx 33-29! W+;
 b. 8-12? 22-17! W+;
 c. 6-11(!) en nu:
 1° 37-31 21-26 22-17 26x28 17x6 28-32! 33-29 24x44 6-1 32x43 48x50 16-21 18-22 19-24 ==
 2° 48-43 21-26 34-30x30 11-17x7 33-28 24-29 45-40 7-11 30-25 11-16 40-34x44 15-20 voordeel wit maar niet genoeg.

Intuïtief vertrouwd ik de voortzetting 20-25 niet in de partij. Echter de 2^e optie naast de partij voortzetting zat wel in de planning vanuit diagramstand:

B. 31...16-21(!) 32.27x16 18-22 33.31-27 wat anders? 22x31 34.48-43! 24-29 (op 31-36 volgt 34-30!) 35.33x24 20x40 36.45x34 13-18 37.38-33 (op a.16-11 18-22 39-33 8-12 op b. 39-33 8-12 33-29 15-20 met speelbare stand zwart) 37..18-22 38.34-30 15-20 met spannende stand. Het zwarte spel is gedwongen. De vraag is natuurlijk of wit nog beter heeft. Onaangenaam maar speelbaar. Dat toch de ruil 24-29 genomen wordt heeft te maken met het over het hoofd zien van wits 35^e zet in de partij, en het niet goed kunnen doorrekenen van de B variant. Al met al moet de conclusie zijn dat wit in diagramstand kansrijk spel heeft.

De partij:

33....15-20 34.31-26 20-24 35.38-33! 3-9 36.48-43 9-14 37.47-42.

Andere opties zijn:

A. 37.34-30 23-29 38.43-38 29-34! 39.47-42 34x43 40.38x49 14-20!

B. 37.43-38 8-12 38.34-30 23-29 39.30-25 29-34 (gedw.) 40.39x30 18-23 41.47-41 12-18 42.41-37 6-11 43.37-31 23-29 en de vraag is: kan wit winnen na 28-23?

37...8-12 38.34-30!..

Dit is de enige manier om op winst te spelen. Op 43-38 komt 14-20! 34-30 23-29!

Zwart vindt nog een manier om zich voorlopig staande te houden.

38...23-29 39.42-38 16-21! 40.27x16 29-34 41.28-23 19x37 42.30x10 37-41 43.39x30 41-46 44.10-4 13-19 45.4x11 6x17

De dam heeft 3 schijven gekost, maar het eindspel is lastig voor wit om te winnen. Zie verder in Toernooibase hoe dit eindspel remise werd.