



Damclub CTD Arnhem

Nieuwsbrief 2022 nr. 8

Jaargang 2022

21 maart 2022

Samenstelling:

Wim van Dongen

Website:

www.damclubctd.nl

Agenda

Vrijdag 25 maart:	CTD P1	- DCH Harderwijk P1
Vrijdag 1 april:	DES Lunteren1	- CTD (in Lunteren - Gelderse bekercompetitie)
Zaterdag 2 april:	CTD 1	- Van Stigt Thans 2
	CTD 2	- Raes Maastricht

Bondscompetitie 2021-2022

Nationale competitie – Ereklasse

Westerhaar, 19 maart 2022

	Witte van Moort	-	CTD Arnhem	12-8
1	Martijn de Leeuw (1364)	-	Peter Kort (1285)	1-1 4
2	Thijs van den Broek (1329)	-	Maarten Linssen (1292)	1-1 6
3	Herman Hilberink (1282)	-	Hin Wong (1364)	1-1 5
4	Yuen Wong (1362)	-	Joost Hooijberg (1321)	2-0 1
5	Gil Salomé (1391)	-	Henk Grotenhuis ten Harkel (1322)	1-1 10
6	Peter Hoopman (1350)	-	Bart Terwel (1386)	1-1 9
7	Marino Barkel (1440)	-	Niek Smeitink (1274)	2-0 2
8	Gerbrand Hessing (1285)	-	Thijs Gerritsen (1307)	1-1 8
9	Jan van Dijk (1399)	-	Erik van de Weerdhof (1304)	1-1 7
10	Bert Aalberts (1356)	-	Rik Twilhaar (1300)	1-1 3

Stand Nationale competitie – Ereklasse

Teams	1	2	3	4	5	6	7	8	9	10	11	We	Pu	Bp
1 DV VBI Huissen		8	12	2	10	13	13	14	12	12	17	10	17	113
2 Van Stigt Thans	12		12	9	14	15	..	13	17	11	15	9	16	118
3 Hijken DTC	8	8	11	15	13	11	14	12	14	9	14	106
4 Denk en Zet Culemborg	0	11	12	0	14	12	10	13	11	9	13	83
5 Damlust Gouda	10	6	9	6	15	11	15	13	13	9	11	98
6 WSDV	7	5	5	2	10	11	8	11	12	9	9	71
7 Damcombinatie Fryslân	7	..	7	6	5	10	..	10	10	10	13	9	6	78
8 Witte van Moort	6	7	9	8	9	9	10	..	12	10	..	9	4	80
9 CTD Arnhem	8	3	6	10	5	12	10	8	9	9	4	71
10 Van Stigt Thans 2	8	7	8	7	7	9	10	10	10	9	3	76
11 DES Lunteren	3	5	6	9	7	8	7	..	11	10	..	9	3	66

Topscorers Nationale competitie – Ereklasse

Speler	Team	W	Pnt	Bord
1 B. Terwel (1386)	CTD Arnhem	9-	9	5,00
2 T. Gerritsen (1307)	CTD Arnhem	7-	8	6,00
3 E.C. van de Weerdhof (1304)	CTD Arnhem	8-	8	5,25
4 F.D. Andriessen (1438)	CTD Arnhem	6-	7	5,17
5 P.M. Kort (1285)	CTD Arnhem	8-	7	5,13
6 M.J. Linssen (1292)	CTD Arnhem	7-	6	5,43
7 J.P. Hooijberg (1321)	CTD Arnhem	8-	6	6,00
8 H. Wong (1364)	CTD Arnhem	8-	5	3,75
9 H. Grotenhuis t.Har (1322)	CTD Arnhem	9-	5	5,22
10 L.F. Aliar (1217)	CTD Arnhem	4-	3	6,75
11 N. Smeitink (1274)	CTD Arnhem	7-	3	6,43
12 R. Twilhaar (1300)	CTD Arnhem	2-	2	10,00
13 D. Hokwerda (1177)	CTD Arnhem	3-	2	4,00
14 W.L. van Dongen (892)	CTD Arnhem	1-	0	6,00
15 A.J.A. Mossink (1031)	CTD Arnhem	1-	0	9,00
16 A.S. Neutel (1143)	CTD Arnhem	1-	0	10,00

Invallenslijst Nationale competitie – Ereklasse

CTD Arnhem	L.F. Aliar	4 ***
	D. Hokwerda	3
	W.L. van Dongen	1
	A.J.A. Mossink	1
	A.S. Neutel	1
	R. Twilhaar	2

Nationale competitie – Eerste klasse C

Lunteren, 19 maart 2022

DES Lunteren 2

1 Coen Bommel (1218)	- CTD Arnhem 2	8-8
2 Arno Bos (1164)	- Jan Riesthuis (1048)	1-15
3 Evert Evers (1110)	- Douwe Hokwerda (1177)	0-21
4 Johan Top (1116)	- Theo Willemsen (1075)	1-16
5 Henri van Hierden (1175)	- Rommy Moerlie (977)	2-04
6 Evert van de Pol (1141)	- Arnout Mossink (1031)	2-08
7 Wim Schaafsma (968)	- Aroen Bholasingh (897)	1-17
8 Annemieke Stunnenberg-van de Kraats (966)	- Wilrick Wonnink (1125)	0-22
	- Rein Bergsma (1049)	1-13

Stand Nationale competitie – Eerste klasse C

Team	1	2	3	4	5	6	7	8	9	10	11	12	W	Pnt	Bpnt
1 Gooi & Eemland	.	10	10	9	8	.	10	11	11	8	9	8	10-	17	94
2 ADG Amersfoort	6	.	9	11	8	8	10	9	.	12	6	14	10-	14	93
Dammend Tilburg	6	7	.	10	11	10	.	9	9	7	10	14	10-	14	93
4 Raes Maastricht	7	5	6	.	7	10	9	.	9	10	14	10	10-	12	87
5 DES Lunteren 2	8	8	5	9	.	6	7	8	8	10	.	13	10-	10	82
6 PWG 's-Gravenpolder	.	8	6	6	10	.	8	12	9	5	9	7	10-	10	80
7 D'Amateurs	6	6	.	7	9	8	.	11	7	7	9	11	10-	9	81
8 CTD Arnhem 2	5	7	7	.	8	4	5	.	9	9	12	10	10-	9	76
9 EAD Asten	5	.	7	7	8	7	9	7	.	9	8	12	10-	8	79
10 Brainsport Eindhoven	8	4	9	6	6	11	9	7	7	.	6	.	10-	7	73
Nijmegen	7	10	6	2	.	7	7	4	8	10	.	12	10-	7	73
12 De Variant	8	2	2	6	3	9	5	6	4	.	4	.	10-	3	49

Topscorers Nationale competitie – Eerste klasse C

Speler	Team	W	Pnt	Bord
1 A.J.A. Mossink (1031)	CTD Arnhem 2	7-	10	4,43
2 T. Willemsen (1075)	CTD Arnhem 2	9-	10	5,89
3 A.S. Neutel (1143)	CTD Arnhem 2	7-	9	5,29
4 D. Hokwerda (1177)	CTD Arnhem 2	5-	8	2,60
5 J.P.M. Riesthuis (1048)	CTD Arnhem 2	8-	8	2,63
6 W. Wonnink (1125)	CTD Arnhem 2	5-	6	4,80
7 A. Bholasingh (897)	CTD Arnhem 2	9-	6	4,11
8 R. Bergsma (1049)	CTD Arnhem 2	10-	6	4,10
9 W.L. van Dongen (892)	CTD Arnhem 2	5-	5	6,40
10 R.S. Moerlie (977)	CTD Arnhem 2	9-	5	4,44
11 R. Twilhaar (1300)	CTD Arnhem 2	1-	2	2,00
12 L.F. Aliar (1217)	CTD Arnhem 2	1-	1	8,00
13 L. de Hei (682)	CTD Arnhem 2	1-	0	1,00
14 M. Huijzer (912)	CTD Arnhem 2	1-	0	8,00

Invallierslijst Nationale competitie – Eerste klasse C

CTD Arnhem 2	D. Hokwerda	5	***
	L.F. Aliar	1	
	W.L. van Dongen	5	***
	M. Huijzer	1	
	L. de Hei	1	
	R. Twilhaar	1	

Onderlinge Competitie 2021-2022

Ronde 16 18-03-2022

Marco Huijzer - Amriet Balradj 2-0

Ronde 17 18-03-2022

Amriet Balradj - Rommy Moerlie 0-2

Voor de (tussen-)stand verwijs ik naar [Toernooibase](#).

Jan van der Zwan Cup 2019

Gelderse bekercompetitie

Arnhem, 12 april 2019

CTD 1	- Zwart-Wit "86	7-1
1 Douwe Hokwerda (1177)	- Gerben te Raa (1141)	2-0 4
2 Aroen Bholasingh (897)	- Anton Janssen (1025)	1-1 2
3 Theo Willemsen (1075)	- Ton Holla (739)	2-0 3
4 Maarten Linssen (1292)	- Piet Zegers (845)	2-0 1

CTD 1 bekert dus verder; de volgende wedstrijd is op 1 april a.s. tegen DES Lunteren (in Lunteren).

Fragmenten

Hooijberg,Joost- Wong,Yuen

WvM- CTD1, 19-03-2022

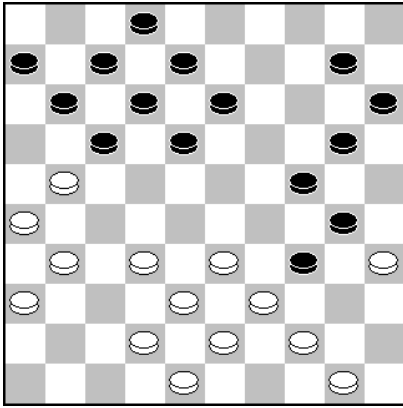

Wit speelde nu **25.50-45?** en gaf het naOp Toernooibase merkte de zwartspeler Ingezonden door de zwartspeler: Wit staat nadelig. Zwart heeft nog 30 minuten; wit 3 minuten. Met het schema 4-10-15 en 30-35 kan zwart op vrij simpele wijze vrijwel beslissend voordeel afdwingen. Hij verzuimt dit door een veel te snel gespeelde 47...30-34? waarna wit met 48.50-45 4-9 49.41-36 9-14 50.36-31 27x36 51.38-32 nog net de remise in stand kan houden. Toch weer juist dat concentratie verlies rond de 40^e – 50^e zet. Jammer, anders hadden we van het sterke DES Lunteren kunnen winnen.

van Dijk,Jan- van de Weerdhof,Erik

WvM- CTD1, 19-03-2022

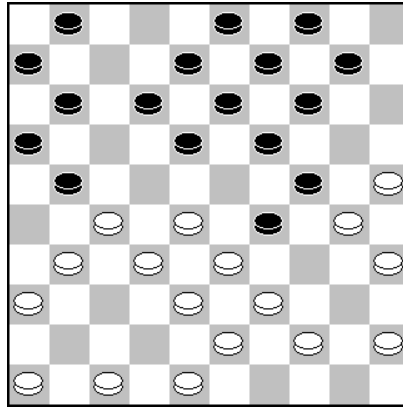

op dat als hij hier 19.31-26? had gespeeld, er een fraaie combinatie had kunnen volgen: 19...29-34! 20.26x17 11x31 21.36x27 16-21 22.27x16 06-11 23.16x07 24-29 24.33x24 34-40 25.45x34 14-20 26.25x05 01-06 27.05x23 18x49 28.07x18 13x44.

Bommel,Coen- Riesthuis,Jan

DES2 - CTD2, 19-03-2022

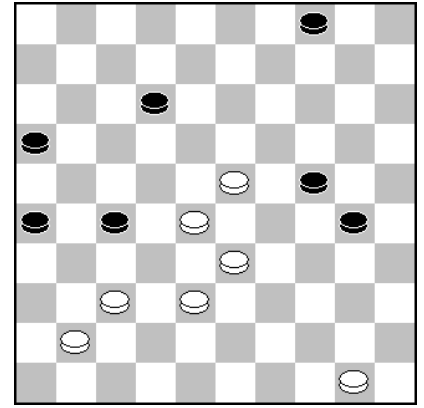

van Hierden,Henri- Mossink,Arnout

DES2 - CTD2, 19-03-2022

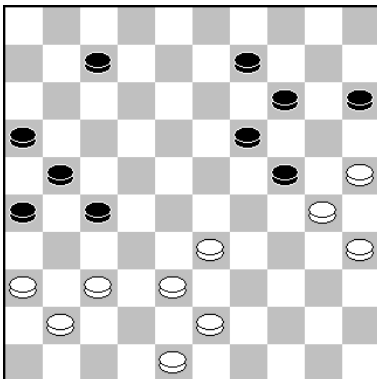

Wit vervolgde hier met **37.37-32?** Zwart had nu kunnen winnen met 37...24-29! 38.33x04 14-19 39.04x31 26x46. Hij speelde echter **37...07-12** en verloor later de partij nog.

Hokwerda,Douwe- te Raa,Gerben

Beker CTD-Zwart-Wit '86, 18-03-2022

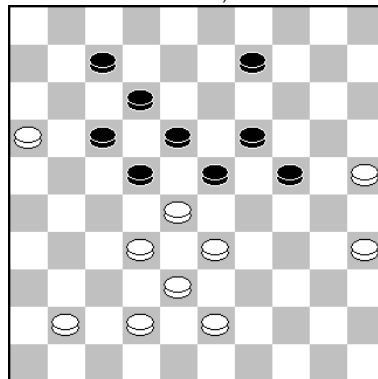

Wit had al eerder in de partij een schijf veroverd maar verzuimde nu een winnende combinatie te nemen: 42.16-11! 07x16 43.32-27 23x21 44.33-28 22x33 45.38x09.

Zegers,Piet- Linssen,Maarten (2190)

Beker CTD-Zwart-Wit '86, 18-03-2022

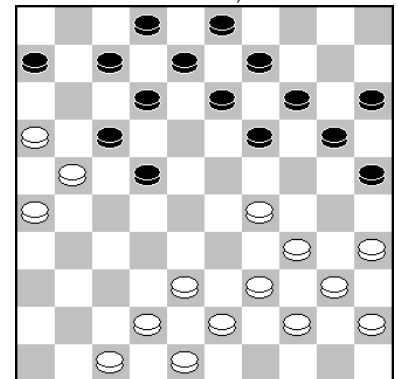

Indien 22.42-37? 07-11! 23.16x27 19-24 24.21x12 24x22 (opmerking Maarten Linssen).