



Jaargang 2022

4 april 2022

Samenstelling:

Wim van Dongen

Website:

[www.damclubctd.nl](http://www.damclubctd.nl)

## Agenda

Donderdag 7 april: WSDV P2 - CTD P1 (in Wageningen)  
Vrijdag 15 april: CTD - DES Lunteren 2 (halve finale Gelderse bekercompetitie)

## Bondscompetitie 2021-2022

### Nationale competitie – Ereklasse

Arnhem, 2 april 2022

CTD Arnhem

|                                     |   |                                    |             |
|-------------------------------------|---|------------------------------------|-------------|
|                                     | - | <b>Van Stigt Thans 2</b>           | <b>11-9</b> |
| 1 Peter Kort (1285)                 | - | Peter van der Stap (1311)          | 1 -1 2      |
| 2 Thijs Gerritsen (1307)            | - | Guido van den Berg (1252)          | 2 -0 6      |
| 3 Frerik Andriessen (1438)          | - | Thomy Lucien Mbongo (1413)         | 1 -1 8      |
| 4 Joost Hooijberg (1321)            | - | Walter Thoen (1244)                | 1 -1 4      |
| 5 Henk Grotenhuis ten Harkel (1322) | - | Jeroen Kos (1350)                  | 0 -2 5      |
| 6 Bart Terwel (1386)                | - | Ton Burgerhout (1265)              | 1 -1 10     |
| 7 Maarten Linssen (1292)            | - | Damien Come Aligna Messinga (1442) | 2 -0 1      |
| 8 Erik van de Weerdhof (1304)       | - | Christian Niami (1402)             | 0 -2 9      |
| 9 Hin Wong (1364)                   | - | Waldo Aliar (1278)                 | 2 -0 3      |
| 10 Niek Smeitink (1274)             | - | Geert Prinsen (1284)               | 1 -1 7      |

### Eindstand Nationale competitie – Ereklasse

|                          | 1  | 2  | 3  | 4  | 5  | 6  | 7  | 8  | 9  | 10 | 11 | We | Pu | Bp  |
|--------------------------|----|----|----|----|----|----|----|----|----|----|----|----|----|-----|
| 1  Van Stigt Thans       |    | 12 | 9  | 12 | 14 | 15 | 13 | 17 | 16 | 11 | 15 | 10 | 18 | 134 |
| 2  DV VBI Huissen        | 8  |    | 2  | 12 | 10 | 13 | 14 | 12 | 13 | 12 | 17 | 10 | 17 | 113 |
| 3  Denk en Zet Culemborg | 11 | 0  |    | 13 | 12 | 0  | 12 | 10 | 14 | 13 | 11 | 10 | 15 | 96  |
| 4  Hijken DTC            | 8  | 8  | 7  |    | 11 | 15 | 11 | 14 | 13 | 12 | 14 | 10 | 14 | 113 |
| 5  Damlust Gouda         | 6  | 10 | 6  | 9  |    | 14 | 11 | 15 | 15 | 13 | 13 | 10 | 13 | 112 |
| 6  WSDV                  | 5  | 7  | 2  | 5  | 6  |    | 11 | 8  | 10 | 11 | 12 | 10 | 9  | 77  |
| 7  Witte van Moort       | 7  | 6  | 8  | 9  | 9  | 9  |    | 12 | 10 | 10 | 13 | 10 | 6  | 93  |
| 8  CTD Arnhem            | 3  | 8  | 10 | 6  | 5  | 12 | 8  |    | 10 | 11 | 9  | 10 | 6  | 82  |
| Damcombinatie Fryslân    | 4  | 7  | 6  | 7  | 5  | 10 | 10 | 10 |    | 10 | 13 | 10 | 6  | 82  |
| 10  Van Stigt Thans 2    | 7  | 8  | 7  | 8  | 7  | 9  | 10 | 9  | 10 |    | 10 | 10 | 3  | 85  |
| 11  DES Lunteren         | 5  | 3  | 9  | 6  | 7  | 8  | 7  | 11 | 7  | 10 |    | 10 | 3  | 7   |

### Topscorers Nationale competitie – Ereklasse

| Speler                        | Team       | W   | Pnt | Bord  |
|-------------------------------|------------|-----|-----|-------|
| 1 T. Gerritsen (1307)         | CTD Arnhem | 8-  | 10  | 5,50  |
| 2 B. Terwel (1386)            | CTD Arnhem | 10- | 10  | 5,10  |
| 3 F.D. Andriessen (1438)      | CTD Arnhem | 7-  | 8   | 4,86  |
| 4 M.J. Linssen (1292)         | CTD Arnhem | 8-  | 8   | 5,63  |
| 5 P.M. Kort (1285)            | CTD Arnhem | 9-  | 8   | 4,67  |
| 6 E.C. van de Weerdhof (1304) | CTD Arnhem | 9-  | 8   | 5,56  |
| 7 H. Wong (1364)              | CTD Arnhem | 9-  | 7   | 4,33  |
| 8 J.P. Hooijberg (1321)       | CTD Arnhem | 9-  | 7   | 5,78  |
| 9 H. Grotenhuis t.Har (1322)  | CTD Arnhem | 10- | 5   | 5,20  |
| 10 N. Smeitink (1274)         | CTD Arnhem | 8-  | 4   | 6,88  |
| 11 L.F. Aliar (1217)          | CTD Arnhem | 4-  | 3   | 6,75  |
| 12 R. Twilhaar (1300)         | CTD Arnhem | 2-  | 2   | 10,00 |
| 13 D. Hokwerda (1177)         | CTD Arnhem | 3-  | 2   | 4,00  |
| 14 W.L. van Dongen (892)      | CTD Arnhem | 1-  | 0   | 6,00  |
| 15 A.J.A. Mossink (1031)      | CTD Arnhem | 1-  | 0   | 9,00  |
| 16 A.S. Neutel (1143)         | CTD Arnhem | 1-  | 0   | 10,00 |

### Invallierslijst Nationale competitie – Ereklasse

|            |                 |   |     |
|------------|-----------------|---|-----|
| CTD Arnhem | L.F. Aliar      | 4 | *** |
|            | D. Hokwerda     | 3 |     |
|            | W.L. van Dongen | 1 |     |
|            | A.J.A. Mossink  | 1 |     |
|            | A.S. Neutel     | 1 |     |
|            | R. Twilhaar     | 2 |     |

## Nationale competitie – Eerste klasse C

Arnhem, 2 april 2022

|                          |   |                        |      |
|--------------------------|---|------------------------|------|
| CTD Arnhem 2             | - | Raes DC Maastricht     | 7-9  |
| 1 Rein Bergsma (1049)    | - | Erik de Gouw (883)     | 2-02 |
| 2 Arnout Mossink (1031)  | - | Dennis Joosten (1120)  | 2-01 |
| 3 Douwe Hokwerda (1177)  | - | Karel Leemreize (1138) | 1-14 |
| 4 Jan Riesthuis (1048)   | - | Janes de Vries (1013)  | 1-18 |
| 5 Wilrick Wonnink (1125) | - | Dick Huitink (1045)    | 0-25 |
| 6 Sander Neutel (1143)   | - | Eric Conrad (1128)     | 0-27 |
| 7 Theo Willemsen (1075)  | - | Bram Verhoef (1001)    | 1-16 |
| 8 Aroen Bholasingh (897) | - | Luc Jennes (935)       | 0-23 |

## Eindstand Nationale competitie – Eerste klasse C

| Team                   | 1  | 2  | 3  | 4  | 5  | 6  | 7  | 8  | 9  | 10 | 11 | 12 | W   | Pnt | Bpnt |
|------------------------|----|----|----|----|----|----|----|----|----|----|----|----|-----|-----|------|
| 1 Gooi & Eemland       | .  | 10 | 10 | 9  | 2  | 10 | 8  | 8  | 11 | 9  | 11 | 8  | 11- | 17  | 96   |
| 2 ADG Amersfoort       | 6  | .  | 9  | 11 | 8  | 10 | 8  | 12 | 9  | 6  | 12 | 14 | 11- | 16  | 105  |
| 3 Dammend Tilburg      | 6  | 7  | .  | 10 | 10 | 6  | 11 | 7  | 9  | 10 | 9  | 14 | 11- | 14  | 99   |
| 4 Raes Maastricht      | 7  | 5  | 6  | .  | 10 | 9  | 7  | 10 | 9  | 14 | 9  | 10 | 11- | 14  | 96   |
| 5 PWG 's-Gravenpolder  | 14 | 8  | 6  | 6  | .  | 8  | 10 | 5  | 12 | 9  | 9  | 7  | 11- | 12  | 94   |
| 6 D'Amateurs           | 6  | 6  | 10 | 7  | 8  | .  | 9  | 7  | 11 | 9  | 7  | 11 | 11- | 11  | 91   |
| 7 DES Lunteren 2       | 8  | 8  | 5  | 9  | 6  | 7  | .  | 10 | 8  | 7  | 8  | 13 | 11- | 10  | 89   |
| 8 Brainsport Eindhoven | 8  | 4  | 9  | 6  | 11 | 9  | 6  | .  | 7  | 6  | 7  | 12 | 11- | 9   | 85   |
| 9 CTD Arnhem 2         | 5  | 7  | 7  | 7  | 4  | 5  | 8  | 9  | .  | 12 | 9  | 10 | 11- | 9   | 83   |
| 10 Nijmegen            | 7  | 10 | 6  | 2  | 7  | 7  | 9  | 10 | 4  | .  | 8  | 12 | 11- | 9   | 82   |
| 11 EAD Asten           | 5  | 4  | 7  | 7  | 7  | 9  | 8  | 9  | 7  | 8  | .  | 12 | 11- | 8   | 83   |
| 12 De Variant          | 8  | 2  | 2  | 6  | 9  | 5  | 3  | 4  | 6  | 4  | 4  | .  | 11- | 3   | 53   |

## Topscorers Nationale competitie – Eerste klasse C

| Speler                    | Team         | W   | Pnt | Bord |
|---------------------------|--------------|-----|-----|------|
| 1 A.J.A. Mossink (1031)   | CTD Arnhem 2 | 8-  | 12  | 4,13 |
| 2 T. Willemsen (1075)     | CTD Arnhem 2 | 10- | 11  | 6,00 |
| 3 D. Hokwerda (1177)      | CTD Arnhem 2 | 6-  | 9   | 2,67 |
| 4 A.S. Neutel (1143)      | CTD Arnhem 2 | 8-  | 9   | 5,38 |
| 5 J.P.M. Riesthuis (1048) | CTD Arnhem 2 | 9-  | 9   | 2,78 |
| 6 R. Bergsma (1049)       | CTD Arnhem 2 | 11- | 8   | 3,82 |
| 7 W. Wonnink (1125)       | CTD Arnhem 2 | 6-  | 6   | 4,83 |
| 8 A. Bholasingh (897)     | CTD Arnhem 2 | 10- | 6   | 4,50 |
| 9 W.L. van Dongen (892)   | CTD Arnhem 2 | 5-  | 5   | 6,40 |
| 10 R.S. Moerlie (977)     | CTD Arnhem 2 | 9-  | 5   | 4,44 |
| 11 R. Twilhaar (1300)     | CTD Arnhem 2 | 1-  | 2   | 2,00 |
| 12 L.F. Aliar (1217)      | CTD Arnhem 2 | 1-  | 1   | 8,00 |
| 13 L. de Hei (682)        | CTD Arnhem 2 | 1-  | 0   | 1,00 |
| 14 M. Huijzer (912)       | CTD Arnhem 2 | 1-  | 0   | 8,00 |

## Invallerslijst Nationale competitie – Eerste klasse C

|              |                 |       |
|--------------|-----------------|-------|
| CTD Arnhem 2 | D. Hokwerda     | 6 *** |
|              | L.F. Aliar      | 1     |
|              | W.L. van Dongen | 5 *** |
|              | M. Huijzer      | 1     |
|              | L. de Hei       | 1     |
|              | R. Twilhaar     | 1     |

## Onderlinge Competitie 2021-2022

### Ronde 19 01-04-2022

|                  |                  |     |   |
|------------------|------------------|-----|---|
| Rein Bergsma     | - Rommy Moerlie  | 1-1 |   |
| Aroen Bholasingh | - Amriet Balradj | 2-0 | Voor de (tussen-)stand verwijs ik naar <a href="#">Toernooibase</a> . |
| Lodewijk de Hei  | - Giray Mert     | 2-0 |   |

## Jan van der Zwan Cup 2022

Gelderse bekercompetitie

Lunteren, 1 april 2022

|                               |   |                        |      |
|-------------------------------|---|------------------------|------|
| DES Lunteren                  | - | CTD Arnhem             | 2-6  |
| 1 Robbert Westerink (1116)    | - | Bart Terwel (1386)     | 0-22 |
| 2 Jaap Heij (1041)            | - | Odin Mol (1464)        | 0-21 |
| 3 Jaap van Hierden Sr. (1021) | - | Maarten Linszen (1292) | 1-14 |
| 4 Michel Hendriksen Jr. (771) | - | Douwe Hokwerda (1177)  | 1-13 |

CTD bekert dus verder; de volgende wedstrijd is op 15 april a.s. tegen DES Lunteren 2 (halve finale - in Arnhem).

## Fragmenten

van den Berg,Guido- Gerritsen,Thijs Grotenhuis tHarkel,Henk- Kos,Jeroen Bergsma,Rein- de Gouw,Erik

CTD1 – Van Stigt Thans 2, 02-04-2022

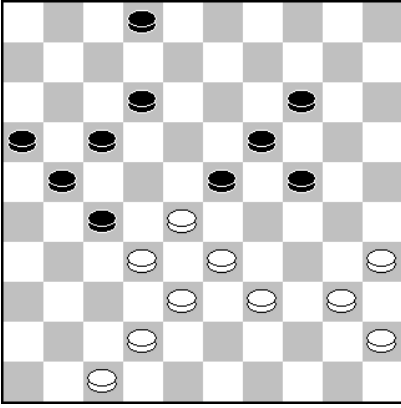

Op het gespeelde **36.39-34?** volgde **36...23-29! 37.34x23 17-22 38.28x08 19x48 39.08-03 24-30 40.03x39 48x25.**

Joosten,Dennis- Mossink,Arnout

CTD2- Raes, 02-04-2022

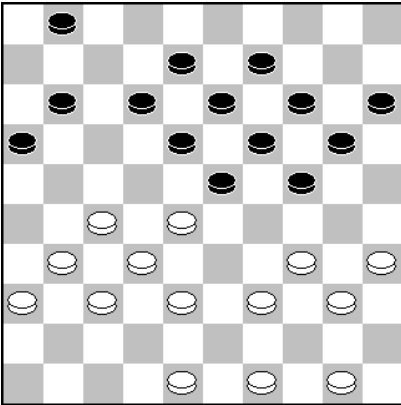

Wit vervolgde met **26.50-45?** en gaf het na **26...16-21!** meteen op.

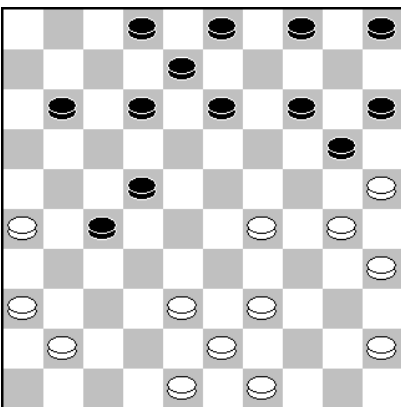

CTD1 – Van Stigt Thans 2, 02-04-2022

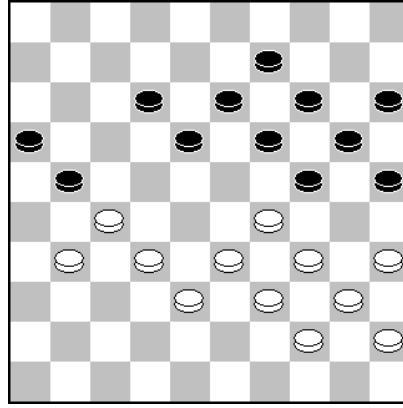

Wit speelde hier **38.36-31** en kwam in ernstige problemen. De computer geeft hier nog de volgende mogelijkheid aan **38.29-23 19x37 39.38-32 37x28 40.33x22 21x32 41.39-33 18x27 42.33-28 32x23 43.34-30 25x34 44.40x07.**

Hokwerda,Douwe- Leemreize,Karel

CTD2- Raes, 02-04-2022

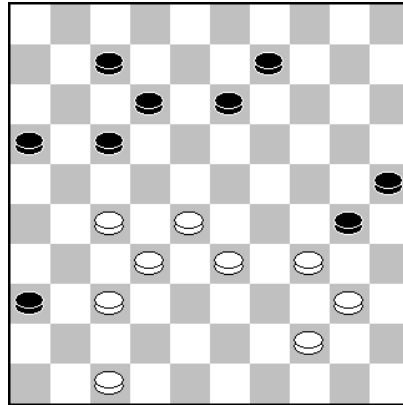

Wit speelde het logische **44.44-39**. Veel Zwart miste hier de volgende afwikkeling: **19...08-13! 20.21-16** (verplicht) **25-30! 21.34x25 23x34 22.39x30 22-27 23.31x22 17x50**. Hij speelde **19...09-13**.

Mol,Odin- Heij,Jaap

Bekerwedstrijd DES- CTD, 01-04-2022

Op **26...12-18?** komt uiteraard **27.29-23! 18x29 28.36-31 27x47 29.49-44 47x33 30.39x06**.

CTD2- Raes, 02-04-2022

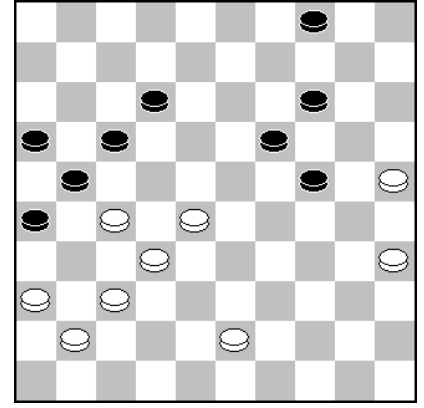

Zwart aan zet heeft hier niet beter dan **42...04-10** waarop **43.35-30! 24x35 44.25-20 14x25 45.28-22 17x28 46.32x05 21x32 47.37x28** volgde. Zwart speelde nog **47...35-40? 48.36-31! 26x46 49.28-23 46x19 50.05x45**.

Westerink,Robbert- Terwel,Bart

Bekerwedstrijd DES- CTD, 01-04-2022

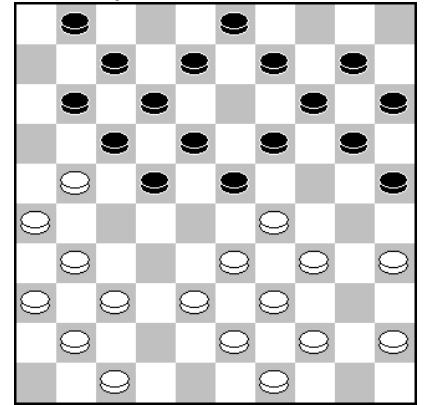

Wit speelde hier niet beter dan **42...04-10** waarop **43.35-30! 24x35 44.25-20 14x25 45.28-22 17x28 46.32x05 21x32 47.37x28** volgde. Zwart speelde nog **47...35-40? 48.36-31! 26x46 49.28-23 46x19 50.05x45**.