



Damclub CTD Arnhem

Nieuwsbrief 2022 nr. 12

Jaargang 2022

25 april 2022

Samenstelling:

Wim van Dongen

Website:

www.damclubctd.nl

Agenda

Vrijdag 6 mei: CTD P1 - DSV 1 Sinderen
 Vrijdag 6 mei: CTD P1 - DCL Lent P1

Bondscompetitie 2021-2022

Gelderse competitie – Hoofdklasse

Huissen, 21 april 2022

DV VBI Huissen	-	CTD Arnhem	6-6
1 Jos Stokkel (1378)	-	Odin Mol (1464)	1-16
2 Dirk Joosten (1315)	-	Douwe Hokwerda (1177)	2-04
3 Rob Schrooten (1212)	-	Theo Willemsen (1075)	0-22
4 Gerard Boogaars (989)	-	Rein Bergsma (1049)	0-23
5 Joost Hendriksen (1317)	-	Arnout Mossink (1031)	2-01
6 Peter Litjens (1002)	-	Rommy Moerlie (977)	1-15

Stand Gelderse competitie – Hoofdklasse

Team	1	2	3	4	5	6	7	8	9	10	W	Pnt	BPS
1 DC Harderwijk P1	.	7	7	9	9	9	8	.	8	10	8-	16	38
2 DUO Doetinchem P1	5	.	5	9	8	7	8	8	.	.	7-	10	16
3 DV VBI Huissen P1	5	7	.	4	9	6	.	.	8	9	7-	9	12
4 DC Lent P1	3	3	8	.	6	.	7	9	.	8	7-	9	4
5 WSDV Wageningen P1	3	4	3	6	.	8	10	9	.	9	8-	9	8
6 CTD Arnhem P1	3	5	6	.	4	.	.	7	6	8	7-	6	-6
7 DSV Sinderen P1	4	4	.	5	2	.	.	7	7	7	7-	6	-12
8 DC Hengelo P1	.	4	.	3	3	5	5	.	8	9	7-	4	-10
9 WDV Winterswijk P1	4	.	4	.	.	6	5	4	.	11	6-	3	-4
10 WSDV Wageningen P2	2	.	3	4	3	4	5	3	1	.	8-	0	-46

Topscorers Gelderse competitie – Hoofdklasse

Speler	Team	W	Pnt	Bord
1 O. Mol (1464)	CTD Arnhem P1	6-	8	1,17
2 R. Bergsma (1049)	CTD Arnhem P1	7-	6	4,86
3 A.J.A. Mossink (1031)	CTD Arnhem P1	5-	5	4,20
4 M.J. Linssen (1292)	CTD Arnhem P1	2-	4	1,50
5 T. Willemsen (1075)	CTD Arnhem P1	5-	4	3,80
6 D. Hokwerda (1177)	CTD Arnhem P1	6-	4	1,83
7 R.S. Moerlie (977)	CTD Arnhem P1	3-	3	5,33
8 P.M. Kort (1285)	CTD Arnhem P1	1-	2	3,00
9 J.P.M. Riesthuis (1048)	CTD Arnhem P1	2-	2	5,00
10 H. van Dee (1111)	CTD Arnhem P1	1-	1	5,00
11 N. Smeitink (1274)	CTD Arnhem P1	0-	0	0,00
12 M. Huijzer (912)	CTD Arnhem P1	1-	0	5,00
13 A. Bholasingh (897)	CTD Arnhem P1	1-	0	6,00
14 W. Wonnink (1125)	CTD Arnhem P1	2-	0	3,50

Invallierslijst Gelderse competitie – Hoofdklasse

CTD Arnhem P1	R.S. Moerlie	3
	A.J.A. Mossink	5 ***
	M.J. Linssen	2
	P.M. Kort	1
	H. van Dee	1
	A. Bholasingh	1
	M. Huijzer	1
	J.P.M. Riesthuis	2

Onderlinge Competitie 2021-2022

Ronde 21 15-04-2022

Rommy Moerlie - Douwe Hokwerda 0- 2

Rein Bergsma - Hein van Dee 0- 2

Ronde 22 22-04-2022

Rommy Moerlie - Amriet Balradj 2- 0

Rein Bergsma - Lodewijk de Hei 2- 0

Sammy Brijobhokum - Arnout Mossink 1- 1

Voor de (tussen-)stand verwijs ik naar [Toernooibase](#).

Fragmenten

Hendriksen,Joost- Mossink,Arnout

VBI P1 – CTD P1, 21-04-2022

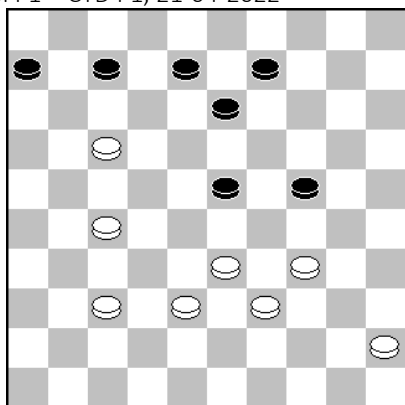

Enkele zetten hiervoor had zwart al een schijf moeten opgeven. Na **45...13-18?** maakt wit het fraai af: **46.17-12! 08x17 47.27-21 17x26 48.37-31 26x37 49.38-32 37x28 50.33x4.**

Jan Riesthuis deed mee met het Amsterdamse Paastoernooi 2022. In Toernooibase plaatste hij commentaar op zijn partij in de derde ronde tegen Primnath Goelab. Jan hanteerde de zwarte stukken. Op zijn verzoek plaats ik zijn overwegingen ook in deze nieuwsbrief.

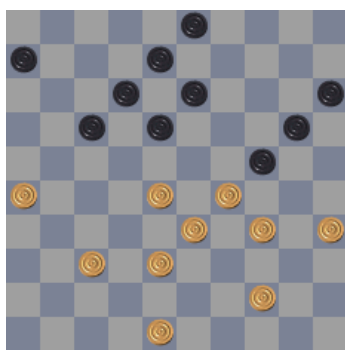

38. ... **17-21**

39. **26x17 12x21**

Misschien 6-11 ook een optie om na 37-31 met 13-19 . (Ik speelde dit niet vanwege de damzet 44-40 20-25x24 26-21 enz.. maar gewoon 11-16 is misschien ook speelbaar op 6-11 37-31 44-40 17-21x21 31-26 lastig te beoordelen in de partij om de ingewikkelde variant na 21-27). Bovendien kan wit na 6-11 beter direct 44-40! Spelen met bovengenoemde ingewikkelde spel. Ik vermoed gelijkwaardig.

38... 17-21 is uiteraard gespeeld om om 37-31 met 21-27 verder te gaan.

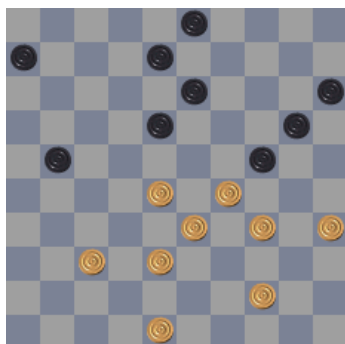

40. **44-39(!)**

Ander plan 38-32 6-11 37-31 21-26 31-27 met controle op 27, maar misschien kan zwart na 38-32 beter verder gaan met 13-19(!) 37-31 A 21-26! Om 31-27 te beletten (8-13 en 3-9) en op 44-39 met 20-25x24 te antwoorden. A. op direct 44-39 i.p.v. 37-31 of 20-25x24 of 8-12 35-30 enz..

Na 44-39 lijkt alles weer in orde voor zwart.

40. ... **06-11**

41. **38-32**

Op direct 34-30 krijgt zwart goede omsingeling

41. ... **11-16**



Nu lijkt wit onder zware druk te staan, maar schijn bedriegt.

Op 48-43 8-12 43-38 3-8 34-30 21-27 Zelfde truc als in partij na 28-22 en op 28-23 ontsnapt wit nog net na 18-22 39-34 20-25x24 37-32 24-29! 32x21 29x18 33-29

Maar wit heeft veel beter:

Na 48-43! 8-12 43-38 3-8 volgt namelijk 39-34! met groot voordeel wit.

Na 48-43 moet zwart dus loslaten met 20-25x24 om na 43-38 A. B. wel verder te gaan met 8-12 gelijkwaardig A. op 34-29 wel 21-27! B. 34-30 43-39 8-13 is gelijkwaardig.

In de partij overziet wit een kleine forcing:

42. **34-30? 21-27!**

43. **32x21 16x27**

44. **30x19 13x24**

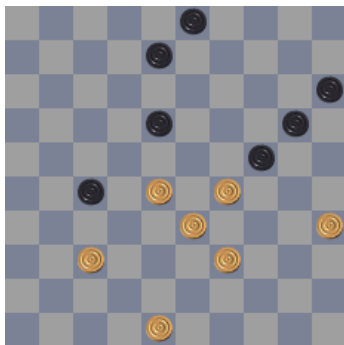

45. **28-22?**

Dit verliest. Hier was 48-43 niet beter waarna 20-25! 15x24 volgt met na 28-22 ook 27-31! En 43-38 18-23!

Maar ook hier is 39-34! De beste verdediging er volgt 8-12 28-22 27-32 37x28 18x27 34-30 (beter eerst 48-42) 27-31-37 remise

45. **27-31!**

46. **22x02 31x42**

47. **48x37 20-25**

48. **29x20 15x24**

49. **02x30 25x43**

50. **37-32 43-49**

51. **32-28 49-44**

Z+