



Damclub CTD Arnhem

Nieuwsbrief 2022 nr. 14

Jaargang 2022

16 mei 2022

Samenstelling:

Wim van Dongen

Website:

www.damclubctd.nl

Agenda

Vrijdag 20 mei: Tussentijdse ledenvergadering; zie e-mail CTD-secretaris van 22 april i.l.
Zaterdag 21 mei: KNDB-beker in Apeldoorn

Bondscompetitie 2021-2022

Gelderse competitie – Hoofdklasse

Arnhem, 13 mei 2022

CTD Arnhem P1	-	DCL Lent P1	7-5
1 Odin Mol (1464)	-	Thijs Gerritsen (1307)	2-05
2 Arnout Mossink (1031)	-	Maarten Nas (1297)	0-21
3 Theo Willemsen (1075)	-	Gert van Willigen (1247)	0-24
4 Hein van Dee (1111)	-	Willem van den Berg (1124)	1-13
5 Rein Bergsma (1049)	-	Sammy Amusah (1038)	2-02
6 Rommy Moerlie (977)	-	Jos Helmink	2-06

Stand Gelderse competitie – Hoofdklasse

Team	1	2	3	4	5	6	7	8	9	10	W	Pnt	BPS
1 DC Harderwijk P1	.	7	7	9	9	9	4	8	8	10	9-	16	34
2 DUO Doetinchem P1	5	.	5	8	9	7	8	8	8	11	9-	14	30
3 DV VBI Huissen P1	5	7	.	9	4	6	6	7	8	9	9-	12	14
4 WSDV Wageningen P1	3	4	3	.	6	8	9	10	8	9	9-	11	12
5 DC Lent P1	3	3	8	6	.	5	9	7	8	8	9-	11	6
6 CTD Arnhem P1	3	5	6	4	7	.	7	11	6	8	9-	10	6
7 DC Hengelo P1	8	4	6	3	3	5	.	5	8	9	9-	7	-6
8 DSV Sinderen P1	4	4	5	2	5	1	7	.	7	7	9-	6	-24
9 WDV Winterswijk P1	4	4	4	4	4	6	4	5	.	11	9-	3	-16
10 WSDV Wageningen P2	2	1	3	3	4	4	3	5	1	.	9-	0	-56

Topscorers Gelderse competitie – Hoofdklasse

Speler	Team	W	Pnt	Bord
1 O. Mol (1464)	CTD Arnhem P1	8-	12	1,13
2 R. Bergsma (1049)	CTD Arnhem P1	9-	9	4,78
3 R.S. Moerlie (977)	CTD Arnhem P1	5-	7	5,40
4 T. Willemsen (1075)	CTD Arnhem P1	7-	6	3,57
5 A.J.A. Mossink (1031)	CTD Arnhem P1	6-	5	3,83
6 M.J. Linssen (1292)	CTD Arnhem P1	2-	4	1,50
7 D. Hokwerda (1177)	CTD Arnhem P1	6-	4	1,83
8 R. Twilhaar (1300)	CTD Arnhem P1	1-	2	2,00
9 P.M. Kort (1285)	CTD Arnhem P1	1-	2	3,00
10 H. van Dee (1111)	CTD Arnhem P1	2-	2	4,50
11 J.P.M. Riesthuis (1048)	CTD Arnhem P1	2-	2	5,00
12 A. Bholasingh (897)	CTD Arnhem P1	2-	2	6,00
13 N. Smeitink (1274)	CTD Arnhem P1	0-	0	0,00
14 M. Huijzer (912)	CTD Arnhem P1	1-	0	5,00
15 W. Wonnink (1125)	CTD Arnhem P1	2-	0	3,50

Invallerslijst Gelderse competitie – Hoofdklasse

CTD Arnhem P1	R.S. Moerlie	5	***
	A.J.A. Mossink	6	***
	M.J. Linssen	2	
	P.M. Kort	1	
	H. van Dee	2	
	A. Bholasingh	2	
	M. Huijzer	1	
	J.P.M. Riesthuis	2	
	R. Twilhaar	1	

Onderlinge Competitie 2021-2022

Ronde 25 13-05-2022

Aroen Bholasingh - Lodewijk de Hei 1-1

Ronde 26 13-05-2022

Amriet Balradj - Aroen Bholasingh 1-1

Voor de (tussen-)stand verwijs ik naar [Toernooibase](#).

Fragmenten

Nas, Maarten- Mossink, Arnout

CTD P1 – DCL Lent P1, 13-05-2022

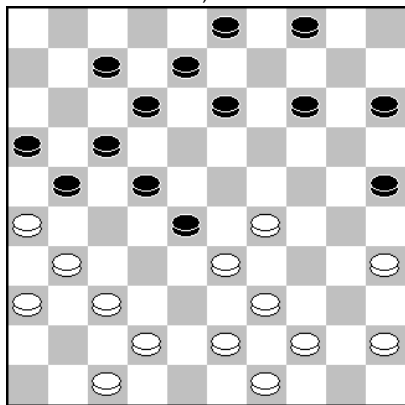

In deze stand speelde wit **25.42-38?**

Zwart had nu mooi kunnen toeslaan

met 25...25-30! 26.35x24 15-20

27.24x15 04-10 28.15x04 21-27

29.04x18 12x34 30.39x30 28x50!. Hij

speelde echter **25...03-09**.

Bergsma, Rein- Amusah, Sammy

CTD P1 – DCL Lent P1, 13-05-2022

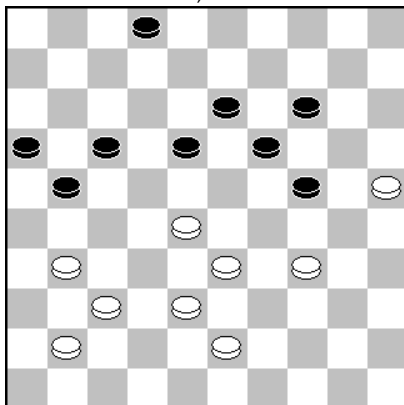

Zwart aan zet speelde hier **44...18-23**.

Een simpele (?) winst was geweest:

44...17-22! 45.28x26 24-29 46.34x12

13-18 47.12x23 19x48!

CTD-lid Riesthuis nam deel aan het onlangs gehouden Open Putten. Hij speelde o.a. tegen oud-wereldkampioen Shvartsman. Hier een interessant moment uit die partij. Jan is zelf aan het woord.

Alexander Shvartsman

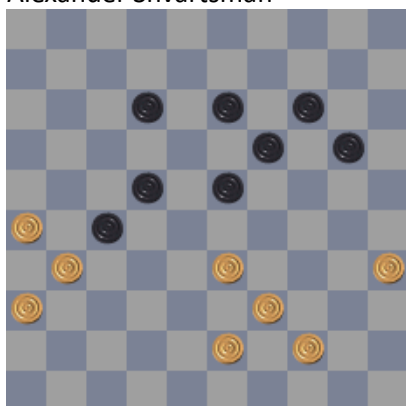

Jan Riesthuis

47. **33-29? 23x34**

Hier was 47.35-30(!) beter. Bijvoorbeeld: Op **A** 13-18 39-34! 20-24 34-29 Op **B** 20-24! 30-25 12-17! 33-28! Al het andere verliest 23x32 39-33 13-18 43-39! en remisekans na 32-38 of 32-27

Op **C** 12-18 is C1 30-25 of C2 43-38 verplicht. **C1** 30-25 20-24 44-40 (niet 43-38 23-28!) 23-29 43-38 27-32 en 26-21-16-11

Op **D** 20-25 39-34 23-28 44-39 en nu **a** 12-17 33-29! zie ik geen winst voor zwart, en de opbouw met **b** 12-18 33-29 19-23 43-38 14-19 38-33 28-32 29-24 23-28 33-29 is ook niet alles.

E 12-17! 39-34 (wat anders) en nu: **a** 27-32 33-29 13-18 44-39 22-28 43-38x48 28-22 48-43 23-28 43-38 alles volstrekt gedwongen maar wit hoeft nog niet op te geven

b 13-18 zoiets als 33-29 23-28 44-40. Wat zou Shvartsman gespeeld hebben? Uiteindelijk kwam ik uit op variant **B**.

Conclusie remise is voorbarig, maar zwart moet er aanzienlijk harder voor werken.

48. **39x30 12-17** en opgegeven.